

PIESE DESENATE



	SF. GHEORGHE, 520023, str. GODRI FERENC, nr. 19, bl. 5, sc. A, et. 3, ap. 7, jud. COVASNA, cui RO 33168397, nr. reg. com. J14/125/2014, tel: +40 741 919 671, e-mail: office@planshow.ro	Beneficiar: MUN. SFÂNTU GHEORGHE	Pr. nr. 05 / 2019
Titlu proiect: CONSTRUIRE CENTRU COMUNITAR INTEGRAT DIN ORKO	Localitate: MUN. SF. GHEORGHE, ZONA ORKO, FN., JUD. COVASNA	Faza: SF	



BORDEROU PIESE DESENATE

PIESE DESENATE ARHITECTURA

PLAN DE INCADRARE	1:5000	A.00
PLAN DE SITUATIE	1:500	A.01
PLAN DEMISOL	1:100	A.02
PLAN PARTER	1:100	A.03
PLAN MANSARDA	1:100	A.04
PLAN INVELITOARE	1:100	A.05
SECTIUNE A-A	1:100	A.06
SECTIUNE B-B si C-C	1:100	A.07
SECTIUNE D-D	1:100	A.08
FATADA VEST	1:100	A.09
FATADA SUD	1:100	A.10
FATADA EST	1:100	A.11
FATADA NORD	1:100	A.12
IMPREJMUIRE	1:100	A.13

PIESE DESENATE REZISTENTA

SCHEMA DE PRINCIPIU STRUCTURA DEMISOL	1:100	R-01
SCHEMA DE PRINCIPIU STRUCTURA PARTER	1:100	R-02
SCHEMA DE PRINCIPIU STRUCTURA MANSARDA	1:100	R-03

PIESE DESENATE INSTALATII SANITARE

INSTALATII SANITARE PLAN DE SITUATIE	1:200	IS-01
INSTALATII SANITARE PLAN DEMISOL	1:100	IS-02
INSTALATII SANITARE PLAN PARTER	1:75	IS-03
INSTALATII SANITARE PLAN MANSARDA	1:100	IS-04

PIESE DESENATE INSTALATII TERMICE

INSTALATII TERMICE PLAN DEMISOL	1:100	IT-01
INSTALATII TERMICE PLAN PARTER	1:75	IT-02
INSTALATII TERMICE PLAN MANSARDA	1:100	IT-03



PLANSHOW SRL

sfantu gheorghe, 520023, str. gódi ferenc, nr. 19, bl. 5, sc. a, et. 3, ap. 7, jud. covasna, cui: RO 33168397, nr. reg. com. j14/125/2014, iban: RO60 INGB 0000 9999 0434 4849, www.planshow.ro, e-mail: office@planshow.ro, tel: 0741919671

PIESE DESENATE INSTALATII ELECTRICE

PLAN DE SITUATIE	1:100	E-01
PLAN DEMISOL	1:100	E-02
PLAN PARTER	1:100	E-03
PLAN MANSARDA	1:100	E-04
PLAN POD	1:100	E-05

PIESE DESENATE SISTEME DE SEMNALIZARE

PLAN DEMISOL	1:100	Arg-01
PLAN PARTER	1:100	Arg-02
PLAN MANSADA	1:100	Arg-03
PLAN POD	1:100	Arg-04

Întocmit,

Arh. Stag. Farkas Endre





PLAN DE INCADRARE IN ZONA

SCARA 1 : 5000
UAT SF. GHEORGHE



ANCP I - OCPI COVASNA
SAI-RGI
N 23609 22.09.15

PENTRU CONFORMITATE
CU ORIGINALUL

PLAN DE SITUATIE
scara 1: 500
Sistem de proiectie STEREO 70
Plan de referinta Marea Neagra



LEGENDA

- Limita terenului studiat
- Limita intre C.F. 24281 si 25533 Sfantu Gheorghe
- Imprejmuire propusa
- Zid de sprijin propus
- Imprejuiiri existente
- Centru comunitar integrat
- Constructii vecine existente
- Scara acoperita
- Terasa neacoperita
- Acces/iesire pietonala in cladire
- Acces auto pe parcela
- Alei pietonale pavate
- Spatii verzi

Supr. teren 1288 mp
Ac propusa 702.98 mp
Ad propusa 1140.69 mp
Au propusa 813.17 mp

Alei pietonale si carosabile 215.15 mp
Zone verzi 373 mp

POT existent 0%
POT propus 54.57%
CUT existent 0.00
CUT propus 0.88

±0.00 = 576.60 m (R.M.N.)



	Ing.		A1	
Verificator	Nume	Semnatura	Cerinta	Referat/Expertiza nr./Data

Specificatie	Nume	Semnatura	Scara: 1:500	Beneficiar:	MUN. SFÂNTU GHEORGHE	Pr. nr. 05 / 2019
				Localitate:	MUN. SF. GHEORGHE, ZONA ORKO, FN., JUD. COVASNA	
Sef proiect	arh. Zsigmond P.			Titlu proiect:	CONSTRUIRE CENTRU COMUNITAR INTEGRAT DIN ORKO	Faza: SF
Proiectat	arh. Zsigmond P.		Data:	Titlu plansa:		Plansa nr.
Intocmit	arh. stag. Farkas E.		NOI. 2019		PLAN DE SITUATIE	A.01

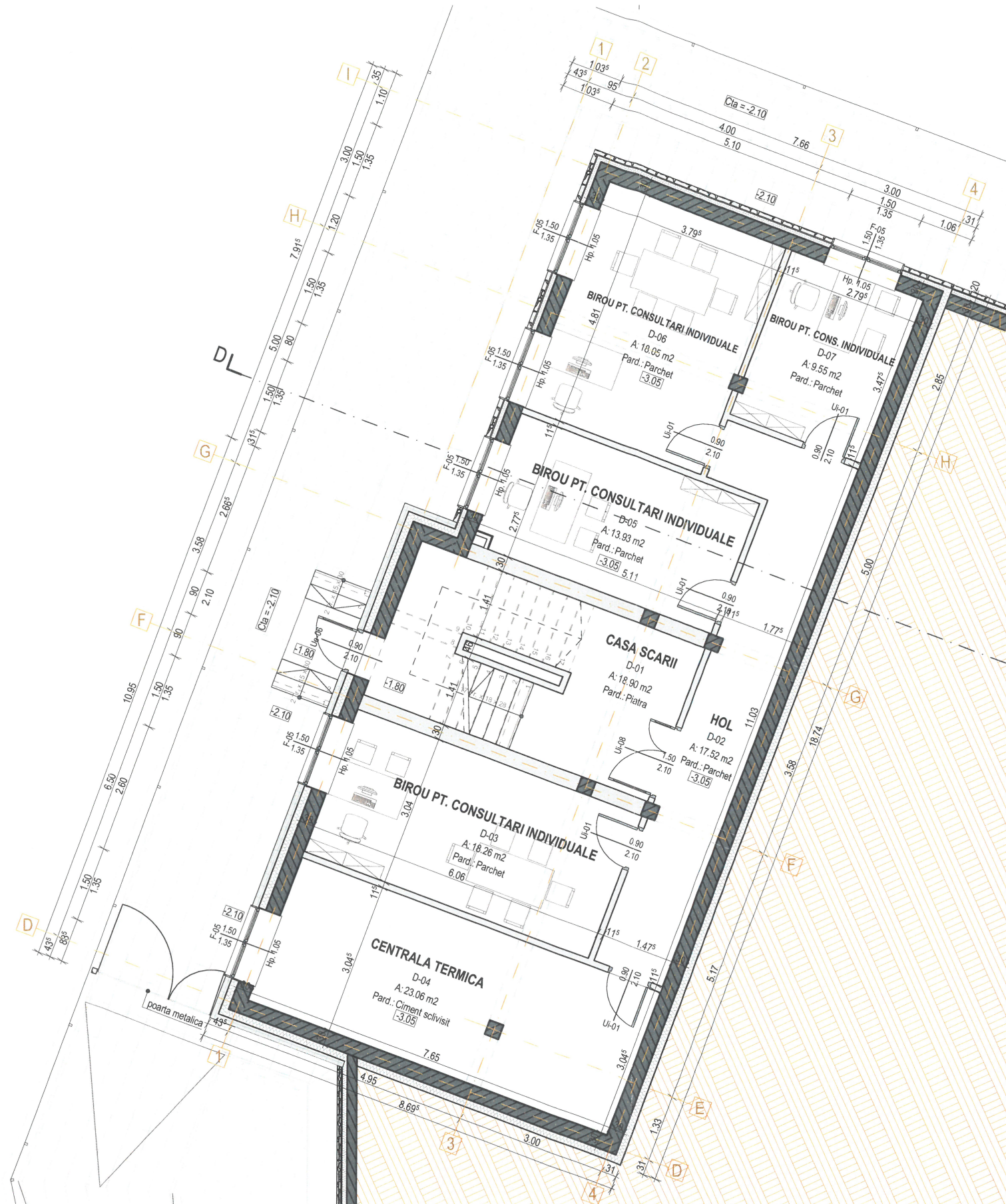

LEGENDA



- Stalpi din beton armat, clasa de rezistenta C20/25
- Grinzi din beton armat, clasa de rezistenta C20/25
- Perete portant din Beton armat, clasa minima C20/25, gros. 30 cm
Tip HD grupa 1 sau 2, ori tip LD grupa 2 sau 2S, clasa de calitate B, cu mortar ciment-var, clasa minima M5 c-v de utilizare generala (G); toate rosturile zidariei vor fi umplute cu mortar.
Termoizolat cu vata minerala gros. 15 cm si tencuit pe ambele fete
- Perete portant din Beton armat, clasa minima C20/25, gros. 30 cm
Tip HD grupa 1 sau 2, ori tip LD grupa 2 sau 2S, clasa de calitate B, cu mortar ciment-var, clasa minima M5 c-v de utilizare generala (G); toate rosturile zidariei vor fi umplute cu mortar.
Termoizolat cu vata minerala gros. 15 cm si placat cu caramida plina gros. 11.5 cm
- Perete portant din Beton armat, clasa minima C20/25, gros. 30 cm
Tip HD grupa 1 sau 2, ori tip LD grupa 2 sau 2S, clasa de calitate B, cu mortar ciment-var, clasa minima M5 c-v de utilizare generala (G); toate rosturile zidariei vor fi umplute cu mortar.
Termoizolat cu vata minerala gros. 10 cm si placat cu piatra naturala
- Perete neportant din zidarie de caramida sau blocuri din argila arsa cu goluri verticale (SR EN 771-1), gros. 30 cm
Tip HD grupa 1 sau 2, ori tip LD grupa 2 sau 2S, clasa de calitate B, cu mortar ciment-var, clasa minima M5 c-v de utilizare generala (G); toate rosturile zidariei vor fi umplute cu mortar.
Tencuit pe ambele fete
- Perete neportant din zidarie de caramida sau blocuri din argila arsa cu goluri verticale (SR EN 771-1), gros. 11.5 cm
Tip HD grupa 1 sau 2, ori tip LD grupa 2 sau 2S, clasa de calitate B, cu mortar ciment-var, clasa minima M5 c-v de utilizare generala (G); toate rosturile zidariei vor fi umplute cu mortar.
Tencuit pe ambele fete
- Umplutura de pamant
- Pavaj - dale de beton
- Spatii verzi

Suprafete

A.C. 702.98 mp
A.D. 1140.69 mp
A.U.demisol 120.27 mp
±0,00 = 576.60 R.M.N.
Categorii de importanta C.
Clasa de importanta III.



Acest document este proprietatea intelectuală a PLANSHOW S.R.L., respectiv arh. Zsigmond Pál și intra sub incidența legii 8/1996 privind drepturile de autor. Utilizarea sa trebuie să fie conformă celei pentru care a fost elaborat, fiind interzisă reproducerea și difuzarea fără autorizarea expresă a autorului.

	Ing.		A1	
Verificator	Nume	Semnatura	Cerinta	Referat/Expertiza nr./Data

		SF. GHEORGHE, 520023, str. GÖDRI FERENC, nr. 19, bl. 5, sc. A, et. 3, ap. 7, jud. COVASNA, cui RO 33168397, nr. reg. com. J14/125/2014, tel. +40 741 919 671, e-mail: office@planshow.ro		Beneficiar:	MUN. SF. GHEORGHE	Pr. nr.	05 / 2019
Specificatie	Nume	Semnatura	Scara:	Titlu proiect:	CONSTRUIRE CENTRU COMUNITAR INTEGRAT DIN ORKO	Faza:	SF
Sef proiect	arh. Zsigmond P.		1:100	Titlu plansa:	PLAN DEMISOL	Plansa nr.	A.02
Proiectat	arh. Zsigmond P.		Data:				
Intocmit	arh. stag. Farkas E.		NOI. 2019				

 LEGENDA

[illegible]

Perete neportant cu structura din schelet metalic placat pe o față cu două rânduri cu plăci de gips carton.

Suprafete

A.C.	702.98	mp
A.D.	1140.69	mp
A.U. ^{manusarda}	278.18	mp
$\pm 0,00 = 576.60 \text{ R.M.N.}$		
Categoría de importancia		
Clasa de importanta		

C.

III.

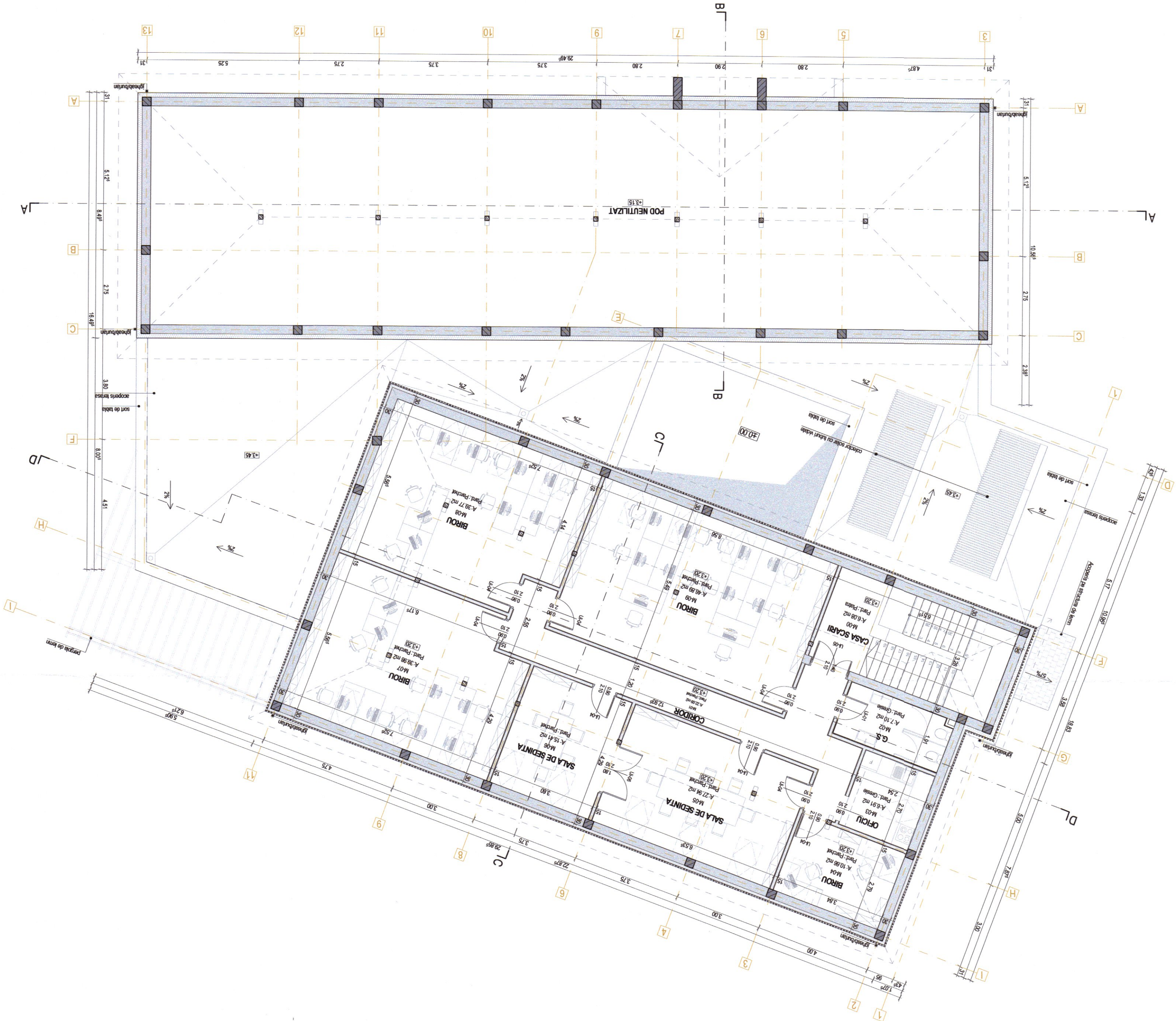
[illegible]

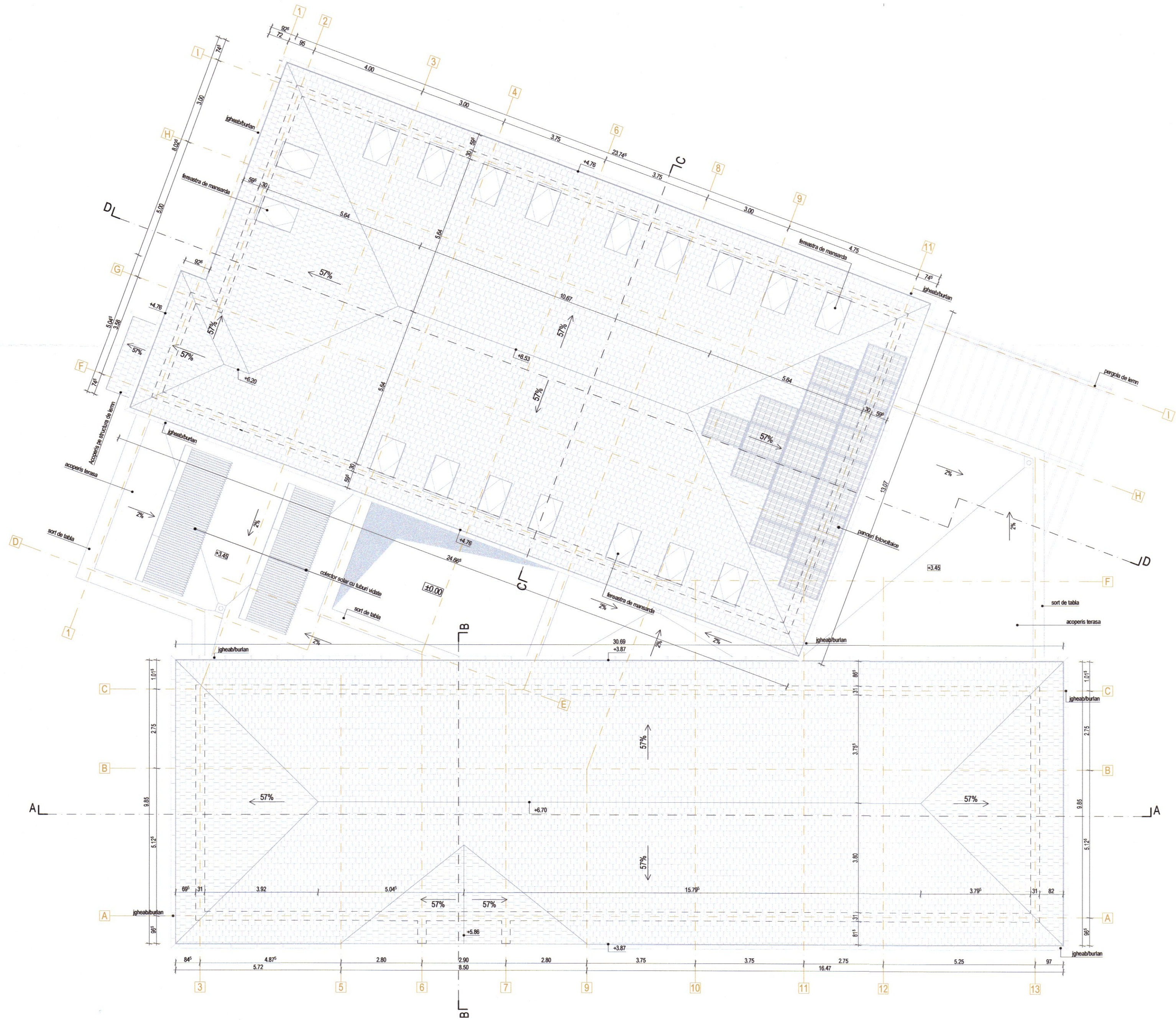

LEGENDA

 Invelitoare - tige ceramice cu linii drepte

Suprafete

A.C. 702.98 mp
A.D. 1140.69 mp

±0.00 = 576.60 R.M.N.
Categoria de importanta III.
Clasa de importanta



Ing.		A1	
Verificator	Nume	Semnatura	Cerinta
Referat/Expertiza nr./Data			

PLANSHOW		SF. GHEORGHE, 520023, str. GORDI FERENC, nr. 19, bl. 5, sc. A, et. 3, ap. 7, jud. COVASNA, col. RO 3318397, nr. reg. com. 3141252014, tel. +40 741 919 071, e-mail: office@planshow.ro	
Beneficiar:	MUN. SFANTU GHEORGHE	Pr. nr.	05 / 2019
Localitate:	MUN. SF. GHEORGHE, ZONA ORKO, FN., JUD. COVASNA	Faza:	SF
Titlu proiect:	CONSTRUIRE CENTRU COMUNITAR INTEGRAT DIN ORKO	Plansa nr.	A.05
Titlu plansa:	PLAN INVELITOARE		



ORDINUL ARHITECTURII
DIN ROMANIA
6532
Zsigmond PÁL
Arhitect
cu drept de semnătură

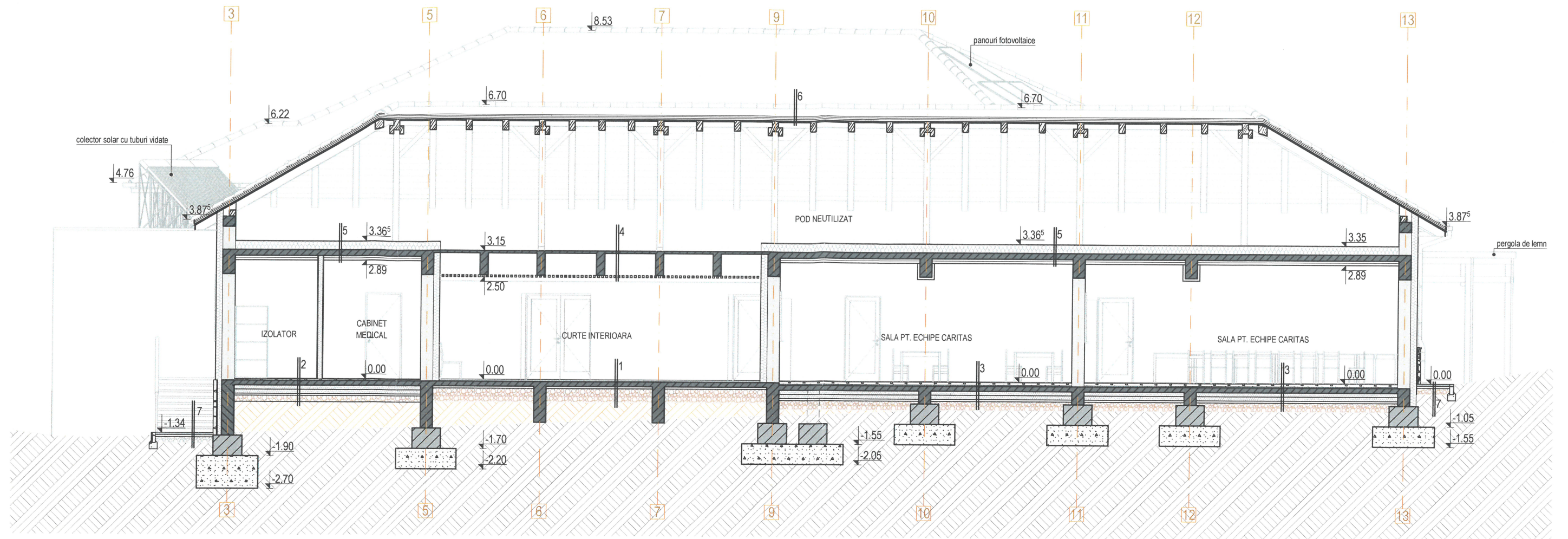

LEGENDA ±0,00 = 576.60 R.M.N.

- 1 - PAVAJ - DALE DE BETON - 5 cm
- PLACA DE BETON SLAB ARMAT - 12 cm
- FOLIE PVC
- STRAT DE NISIP - 5 cm
- GEOTEXTILA
- STRAT DE RUPERE A CAPILARITATII - PIETRIS - 30 cm

- 2 - GRESIE - 1 cm
- ADEZIV GRESIE - 1 cm
- SAPA DE CIMENT - 3 cm
- PLACA DE BETON SLAB ARMAT - 12 cm
- FOLIE PVC
- TERMOIZOLATIE - POLISTIREN EXTRUDAT - 2 x 10 cm
- FOLIE PVC
- STRAT DE NISIP - 5 cm
- GEOTEXTILA
- STRAT DE RUPERE A CAPIARITATII - PITERIS - 15 cm

- 3 - PARCHET DIN LEMN MASIV - 2 cm
- SAPA DE CIMENT + SISTEM DE INCALZIRE A PARDOSELII - 6 cm
- POLISTIREN EXTRUDAT - 3 cm
- PLACA DE BETON SLAB ARMAT - 12 cm
- FOLIE PVC
- TERMOIZOLATIE - POLISTIREN EXTRUDAT - 2 x 10 cm
- FOLIE PVC
- STRAT DE NISIP - 5 cm
- GEOTEXTILA
- STRAT DE RUPERE A CAPILARITATII - PITERIS - 25 cm

- 4 - PLACA DE BETON ARMAT - 6 cm
- GOL DE AER
- TAVAN FALS - SCANDURI DE LEMN GELUITE SI LACUITE - 5 x 5 cm

- 5 - PLACAJ OSB
- MEMBRANA DE DIFUZIE A VAPORILOR
- TERMOIZOLATIE - VATA BAZALTICA - 20 cm + PANE DE LEMN
- MEMBRANA BARIERA DE VAPORI
- PLACA DE BETON ARMAT - 15 cm
- GOL DE AER + STRUCURA METALICA - 10 cm
- GIPSCARTON - 1,25 cm
- GLET + ZUGRAVEALA

- 6 - INVELITOARE - TIGLE CERAMICE
- SIPCA - 2 x 3 cm
- CONTRASIPCA - 2 x 3 cm
- MEMBRANA DE DIFUZIE A VAPORILOR
- ASTEREALA - SCANDURI DE LEMN - 2,5 cm
- SARPANTA DE LEMN

- 7 - PAVAJ - DALE DE BETON - 5 cm
- FOLIE PVC
- PAT DE NISIP - 5 cm
- GEOTEXTILA
- PAT DE PIETRIS - 15 cm

- Elemente structurale din beton armat, clasa de rezistenta C20/25
- Fundatii din beton simplu, clasa de rezistenta C8/10
- Elemente structurale din lemn masiv de rasinoase, clasa minima C16
- Umplutura de pamant



Acest document este proprietatea intelectuală a PLANSHOW S.R.L., respectiv arh. Zsigmond Pál și intra sub incidența legii 8/1996 privind drepturile de autor. Utilizarea sa trebuie să fie conformă celei pentru care a fost elaborat, fiind interzisă reproducerea și difuzarea fără autorizarea expresă a autorului.

Verificator	Ing.	Semnatura	A1	Referat/Expertiza nr./Data
	Nume		Cerinta	

		SF. GHEORGHE, 520023, str. GODRI FERENC, nr. 19, bl. 5, sc. A et. 3, ap. 7, jud. COVASNA, cui. RO 33168397, nr. reg. com. J14/125/2014, tel. +40 741 919 671, e-mail: office@planshow.ro		Beneficiar:	MUN. SFÂNTU GHEORGHE	Pr. nr.	05 / 2019
Localitate:	MUN. SF. GHEORGHE, ZONA ORKO, FN., JUD. COVASNA	Localitate:	MUN. SF. GHEORGHE, ZONA ORKO, FN., JUD. COVASNA	Titlu proiect:	CONSTRUIRE CENTRU COMUNITAR INTEGRAT DIN ORKO	Faza:	SF
Proiectat:	arh. Zsigmond P.	Proiectat:	arh. Zsigmond P.	Titlu plansa:	SECTIUNE A-A	Plansa nr.	A.06
Intocmit:	arh. stag. Farkas E.	Intocmit:	arh. stag. Farkas E.				

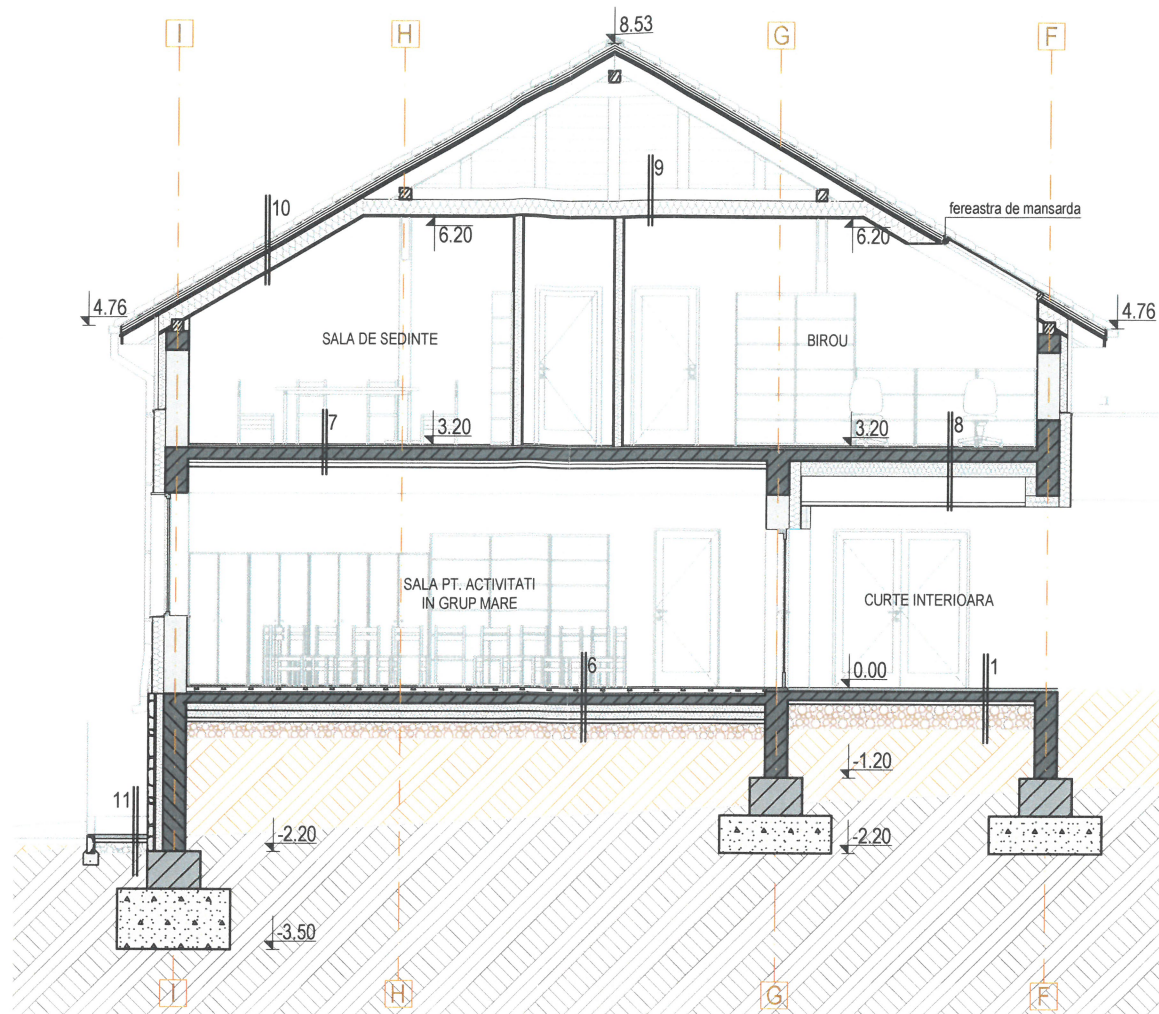

LEGENDA ±0,00 = 576.60 R.M.N.

- 1 - PAVAJ - DALE DE BETON - 5 cm
- PLACA DE BETON SLAB ARMAT - 12 cm
- FOLIE PVC
- STRAT DE NISIP - 5 cm
- GEOTEXTILA
- STRAT DE RUPERE A CAPILARITATII - PIETRIS - 30 cm

- 2 - PLACA DE BETON ARMAT - 6 cm
- GOL DE AER
- TAVAN FALS - SCANDURI DE LEMN GELUITE SI LACUITE - 5 x 5 cm

- 3 - PROTECTIE HIDROIZOLATIE - GEOTEXTILA
- HIDROIZOLATIE - MEMBRANA BITUMINOASA - 2 STRATURI
- BETON DE PANTA - GR.MIN. 6 cm
- FOLIE PVC
- TERMOIZOLATIE - POLISTIREN EXTRUDAT - 20 cm
- MEMBRANA BARIERA DE VAPORI
- MEMBRANA DE DIFUZIE A VAPORILOR
- PLACA DE BETON ARMAT - 15 CM
- TAVAN FALS - SCANDURI DE LEMN GELUITE SI LACUITE - 5 x 5 cm

- 4 - INVELITOARE - TIGLE CERAMICE
- SIPCA - 2 x 3 cm
- CONTRASIPCA - 2 x 3 cm
- MEMBRANA DE DIFUZIE A VAPORILOR
- ASTEREALA - SCANDURI DE LEMN - 2,5 cm
- SARPANTA DE LEMN

- 5 - ZIDARIE DIN CARAMIDA B.C.A. - 30 cm
- TERMOIZOLATIE - VATA BAZALTICA - 15 cm
- MEMBRANA DE DIFUZIE A VAPORILOR
- FATADA VENTILATA - SCANDURI DE LEMN GELUITE SI LACUITE - 5 x 5 cm

- 6 - PARCHET LAMINAT - 2 cm
- SAPA DE CIMENT + SISTEM DE INCALZIRE A PARDOSELII - 6 cm
- POLISTIREN EXTUDAT - 3 cm
- PLACA DE BETON SLAB ARMAT - 12 cm
- TERMOIZOLATIE - POLISTIREN EXTRUDAT - 2 x 10 cm
- FOLIE PVC
- STRAT DE NISIP - 5 cm
- GEOTEXTILA
- STRAT DE RUPERE A CAPIARITATII - PITERIS - 15 cm

- 7 - PARCHET LAMINAT - 2 cm
- SAPA DE CIMENT - 3 cm
- PLACA DE BETON ARMAT - 15 cm
- GOL DE AER + STRUCTURA METALICA - 10 cm
- GIPSCARTON - 1,25 cm
- GLET + ZUGRAVEALA

- 8 - PARCHET LAMINAT - 2 cm
- SAPA DE CIMENT - 3 cm
- PLACA DE BETON ARMAT - 15 cm
- TERMOIZOLATIE - VATA BAZALTICA - 20 cm
- GOL DE AER + STRUCTURA METALICA - 35 cm
- GIPSCARTON - 1,25 cm
- GLET + ZUGRAVEALA

- 9 - MEMBRANA DE DIFUZIE A VAPORILOR
- TERMOIZOLATIE - VATA BAZALTICA - 20 cm
- MEMBRANA BARIERA DE VAPORI
- INCHIDERE - GIPSCARTON - 2 x 1,25 cm
- GLET + ZUGRAVEALA

- 10 - INVELITOARE - TIGLE CERAMICE
- SIPCA - 2 x 3 cm
- CONTRASIPCA - 2 x 3 cm
- MEMBRANA DE DIFUZIE A VAPORILOR
- ASTEREALA - SCANDURI DE LEMN - 2,5 cm
- TERMOIZOLATIE - VATA BAZALTICA - 20 cm
- MEMBRANA BARIERA DE VAPORI
- INCHIDERE - GIPSCARTON - 2 x 1,25 cm
- GLET + ZUGRAVEALA

- 11 - PAVAJ - DALE DE BETON - 5 cm
- FOLIE PVC
- PAT DE NISIP - 5 cm
- GEOTEXTILA
- PAT DE PIETRIS - 15 cm

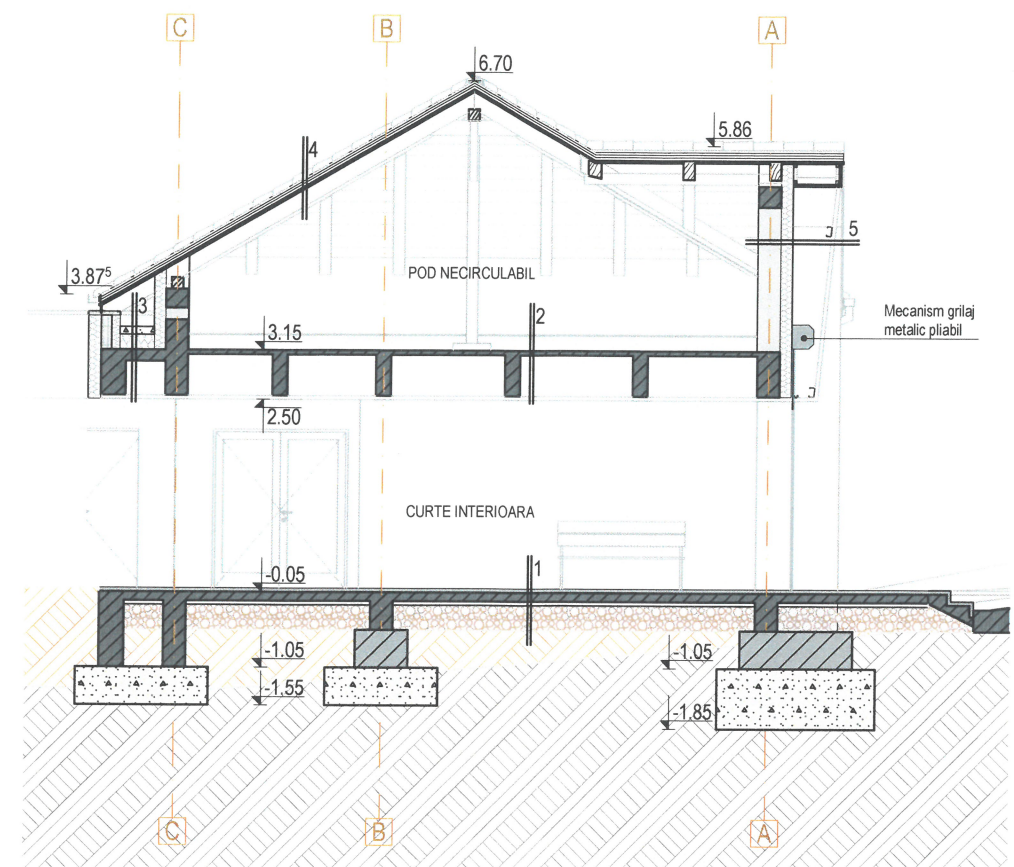

- Elemente structurale din beton armat, clasa de rezistenta C20/25
- Fundatii din beton simplu, clasa de rezistenta C8/10
- Elemente structurale din lemn masiv de rasinoase, clasa minima C16
- Umplutura de pamant



Acest document este proprietatea intelectuală a PLANSHOW S.R.L., respectiv arh. Zsigmond Pál și intra sub incidența legii 8/1996 privind drepturile de autor. Utilizarea sa trebuie să fie conforma celei pentru care a fost elaborat, fiind interzisă reproducerea și difuzarea fără autorizarea expresă a autorului.

	Ing.		A1	
Verificator	Nume	Semnatura	Cerinta	Referat/Expertiza nr./Data

		SF. GHEORGHE, 520023, str. GODRI FERENC, nr. 19, bl. 5, sc. A, et. 3, ap. 7, jud. COVASNA, CUI: RO 33168397, nr. reg. com. J14/126/2014, tel. +40 741 919 671, e-mail: office@planshow.ro		Beneficiar:	MUN. SFÂNTU GHEORGHE	Pr. nr.	
Specificatie	Nume	Semnatura	Scara:	Localitate:	MUN. SF. GHEORGHE, ZONA ORKO, FN., JUD. COVASNA	05 / 2019	
Sef proiect	arh. Zsigmond P.		1:100	Titlu proiect:	CONSTRUIRE CENTRU COMUNITAR INTEGRAT DIN ORKO	Faza:	SF
Proiectat	arh. Zsigmond P.		Data:	Titlu plansa:		Plansa nr.	
Intocmit	arh. stag. Farkas E.		NOI. 2019		SECTIUNE B-B SI C-C	A.07	

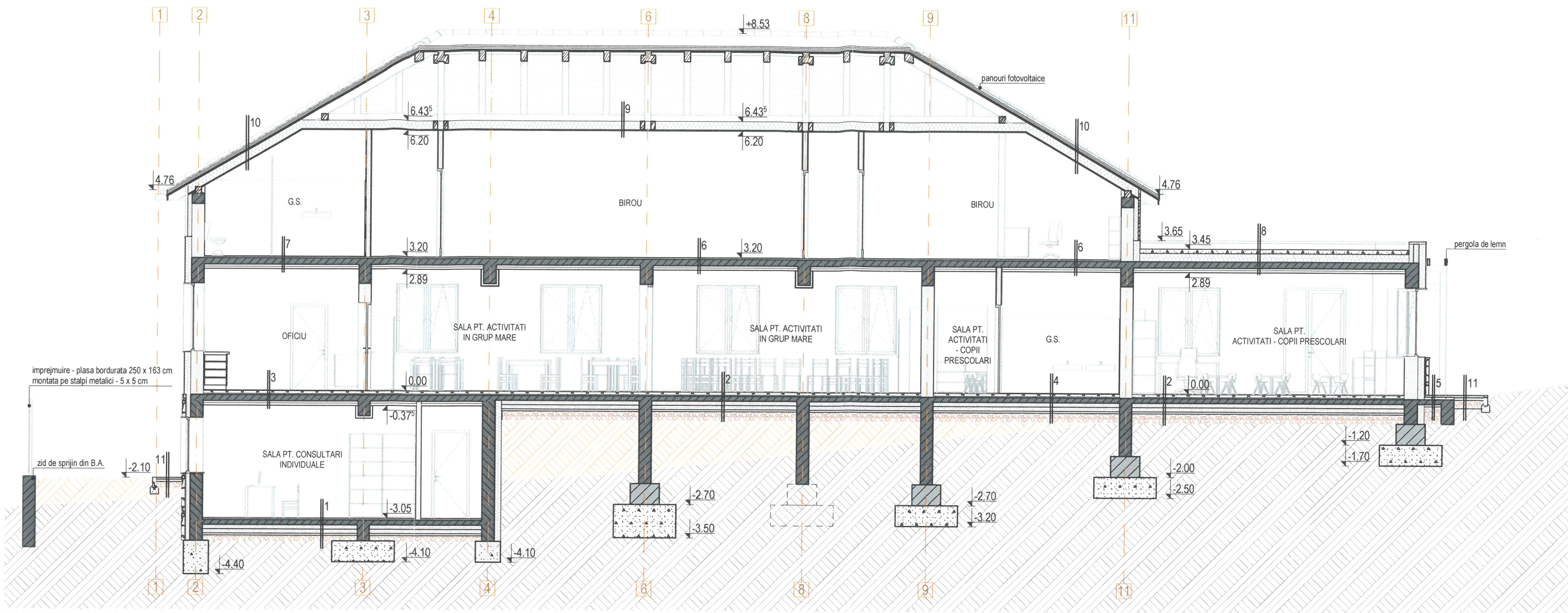

LEGENDA ±0,00 = 576.60 R.M.N.

- 1 - PARCHET DIN LEMN MASIV, 2 cm
- SAPA DE CIMENT - 3 cm
- PLACA DE BETON SLAB ARMAT - 12 cm
- FOLIE PVC
- TERMOIZOLATIE - POLISTIREN EXTRUDAT - 2 x 10 cm
- FOLIE PVC
- STRAT DE NISIP - 5 cm
- GEOTEXTILA
- STRAT DE RUPERE A CAPIARITATII - PITERIS - 15 cm

- 2 - PARCHET DIN LEMN MASIV - 2 cm
- SAPA DE CIMENT + SISTEM DE INCALZIRE A PARDOSELII - 6 cm
- POLISTIREN EXTRUDAT - 3 cm
- PLACA DE BETON SLAB ARMAT - 12 cm
- FOLIE PVC
- TERMOIZOLATIE - POLISTIREN EXTRUDAT - 2 x 10 cm
- FOLIE PVC
- STRAT DE NISIP - 5 cm
- GEOTEXTILA
- STRAT DE RUPERE A CAPIARITATII - PITERIS - 20 cm

- 3 - GRESIE - 1 cm
- ADEZIV GRESIE - 1 cm
- SAPA DE CIMENT - 6 cm
- POLISTIREN EXTRUDAT - 3 cm
- PLACA DE BETON ARMAT - 15 cm
- GOL DE AER + STRUCTURA METALICA - 10 cm
- GIPSCARTON - 1,25 cm
- GLET + ZUGRAVEALA

- 4 - GRESIE - 1 cm
- ADEZIV GRESIE - 1 cm
- SAPA DE CIMENT - 6 cm
- POLISTIREN EXTRUDAT - 3 cm
- PLACA DE BETON SLAB ARMAT - 12 cm
- FOLIE PVC
- TERMOIZOLATIE - POLISTIREN EXTRUDAT - 2 x 10 cm
- FOLIE PVC
- STRAT DE NISIP - 5 cm
- GEOTEXTILA
- STRAT DE RUPERE A CAPIARITATII - PITERIS - 20 cm

- 5 - DALE DE BETON - 5 cm
- SAPA DE EGALIZARE - 6 cm
- PLACA DE BETON SLAB ARMAT - 12 cm
- FOLIE PVC
- STRAT DE NISIP - 5 cm
- GEOTEXTILA
- STRAT DE RUPERE A CAPIARITATII - PITERIS - 42 cm

- 6 - PARCHET DIN LEMN MASIV - 2 cm
- SAPA DE CIMENT - 3 cm
- PLACA DE BETON ARMAT - 15 cm
- GOL DE AER + STRUCTURA METALICA - 10 cm
- GIPSCARTON - 1,25 cm
- GLET + ZUGRAVEALA

- 7 - GRESIE - 1 cm
- ADEZIV GRESIE - 1 cm
- SAPA DE CIMENT - 3 cm
- PLACA DE BETON ARMAT - 15 cm
- GOL DE AER + STRUCTURA METALICA - 10 cm
- GIPSCARTON - 1,25 cm
- GLET + ZUGRAVEALA

- 8 - PROTECTIE HIDROIZOLATIE - GEOTEXTILA
- HIDROIZOLATIE - MEMBRANA BITUMINOASA - 2 STRATURI
- BETON DE PANTA - GR.MIN. 6 cm
- FOLIE PVC
- TERMOIZOLATIE - POLISTIREN EXTRUDAT - 20 cm
- MEMBRANA BARIERA DE VAPORI
- MEMBRANA DE DIFUZIE A VAPORILOR
- PLACA DE BETON ARMAT - 15 cm
- GOL DE AER + STRUCTURA METALICA - 10 cm
- GIPSCARTON - 1,25 cm
- GLET + ZUGRAVEALA

- 9 - MEMBRANA DE DIFUZIE A VAPORILOR
- TERMOIZOLATIE - VATA BAZALTICA, 20 cm
- MEMBRANA BARIERA DA VAPORI
- INCHIDERE - GIPSCARTON, 2 x 1,25 cm
- GLET + ZUGRAVEALA

- 10 - INVELITOARE - TIGLE CERAMICE
- SIPCA - 2 x 3 cm
- CONTRASIPCA - 2 x 3 cm
- MEMBRANA DE DIFUZIE A VAPORILOR
- ASTEREALA - SCANDURI DE LEMN - 2,5 cm
- TERMOIZOLATIE - VATA BAZALTICA, 20 cm
- MEMBRANA BARIERA DE VAPORI
- INCHIDERE - GIPSCARTON, 2 x 1,25 cm
- GLET + ZUGRAVEALA

- 11 - PAVAJ - DALE DE BETON - 5 cm
- FOLIE PVC
- PAT DE NISIP - 5 cm
- GEOTEXTILA
- PAT DE PIETRIS - 15 cm

- Elemente structurale din beton armat, clasa de rezistenta C20/25
Fundatii din beton simplu, clasa de rezistenta C8/10
Elemente structurale din lemn masiv de rasinoase, clasa minima C16
Umplutura de pamant



Acest document este proprietatea intelectuală a PLANSHOW S.R.L., respectiv arh. Zsigmond Pál și intra sub incidența legii 8/1996 privind drepturile de autor. Utilizarea sa trebuie să fie conformă cu cele pentru care a fost elaborat, fiind interzisă reproducerea și difuzarea fără autorizarea expresă a autorului.

	Ing.		A1	
Verificator	Nume	Semnatura	Cerinta	Referat/Expertiza nr./Data

 <div>SF. GHEORGHE, 520023, str. GODRI FERENC, nr. 19, bl. 5, sc. A et. 3, ap. 7, jud. COVASNA, cui. RO 33168397, nr. reg. com. J14/125/2014, tel. +40 741 919 671, e-mail: office@planshow.ro</div>				Beneficiar:	MUN. SFÂNTU GHEORGHE	Pr. nr.
Localitate:	MUN. SF. GHEORGHE, ZONA ORKO, FN., JUD. COVASNA			Localitate:	MUN. SF. GHEORGHE, ZONA ORKO, FN., JUD. COVASNA	05 / 2019
Specificatie	Nume	Semnatura	Scara:	Titlu proiect:	CONSTRUIRE CENTRU COMUNITAR INTEGRAT DIN ORKO	Faza:
Sef proiect	arh. Zsigmond P.		1:100	Titlu plansa:		SF
Proiectat	arh. Zsigmond P.		Data:			Plansa nr.
Intocmit	arh. stag. Farkas E.		NOI. 2019	SECTIUNE D-D		A.08

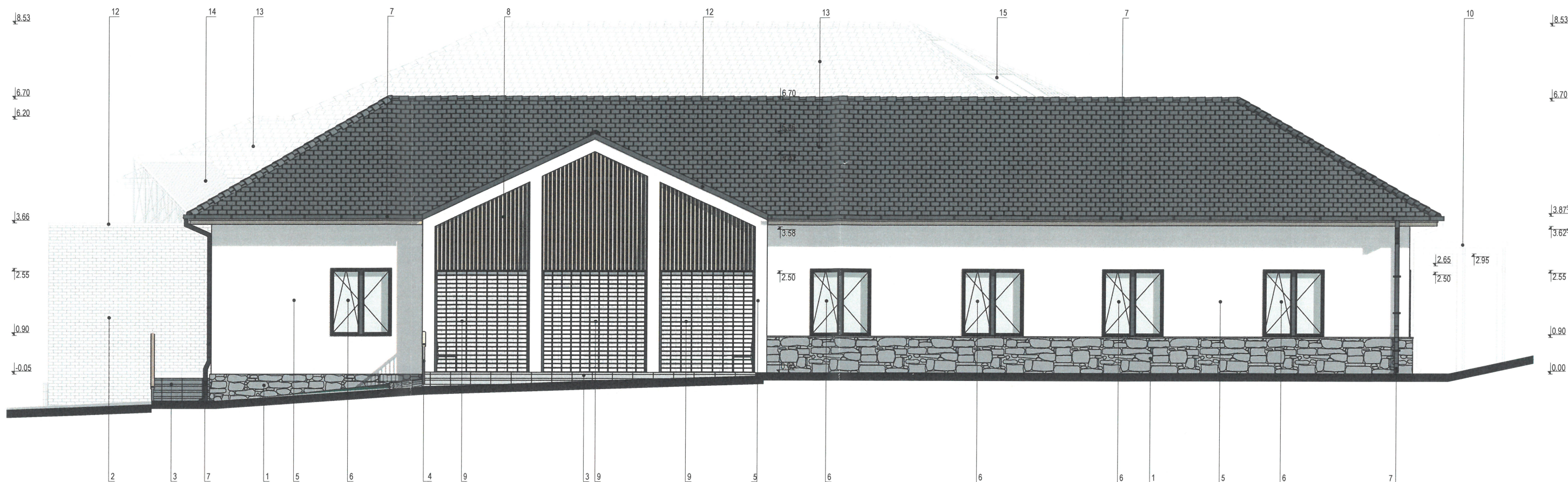

LEGENDA ±0,00 = 576.60 R.M.N.

- 1 - SOCLU PLACAT CU PIATRA NATURALA
- 2 - ZIDARIE DE CARAMIDA APARENTA
- 3 - PLACAJ DIN DALE DE BETON
- 4 - BALUSTRADA METALICA CU MANA CURENTA DIN LEMN
- 5 - TENCUIALA NOBILA PE TREMOSISTEM - CUL. ALBA
- 6 - TAMPLARIE DIN ALUMINIU CU GEAM TERMOPAN - CUL. GRI ANTRACIT
- 7 - JGHEAB/BURLAN DIN TABLA ZINCATA - CUL. GRI ANTRACIT
- 8 - FATADA VENTILATA DIN SCANDURI DE LEMN - GELUIE SI BALTUITE, CUL. NATURALA
- 9 - RULOU GRILAJ METALIC PLIABIL
- 10 - PERGOLA DE LEMN - GELUITA SI BALTUITA, CUL. NATURALA
- 12 - SORT DE TABLA - CUL. GRI ANTRACIT
- 13 - INVELITOARE, TIGLA CERAMICA CU LINII DREPTE, CUL. GRI INCHIS MAT
- 14 - COLECTOR SOLAR CU TUBURI VIDATE
- 15 - PANOURI FOTOVOLTAICE



Acest document este proprietatea intelectuală a PLANSHOW S.R.L., respectiv arh. Zsigmond Pál și intra sub incidența legii 8/1996 privind drepturile de autor. Utilizarea sa trebuie să fie conformă celei pentru care a fost elaborat, fiind interzisă reproducerea și difuzarea fără autorizarea expresă a autorului.

	Ing.		A1	
Verificator	Nume	Semnatura	Cerinta	Referat/Expertiza nr./Data

		SF. GHEORGHE, 520023, str. GÖDRI FERENC, nr. 19, bl. 5, sc. A, et. 3, ap. 7, jud. COVASNA, cui RO 33168397, nr. reg. com. J14/125/2014, tel. +40 741 919 671, e-mail: office@planshow.ro		Beneficiar:	MUN. SFÂNTU GHEORGHE	Pr. nr.	
Specificatie	Nume	Semnatura	Scara:	Localitate:	MUN. SF. GHEORGHE, ZONA ORKO, FN., JUD. COVASNA	05 / 2019	
Sef proiect	arh. Zsigmond P.		1:100	Titlu proiect:	CONSTRUIRE CENTRU COMUNITAR INTEGRAT DIN ORKO	Faza:	SF
Proiectat	arh. Zsigmond P.		Data:	Titlu plansa:		Plansa nr.	
Intocmit	arh. stag. Farkas E.		NOI. 2019		FATADA VEST	A.09	

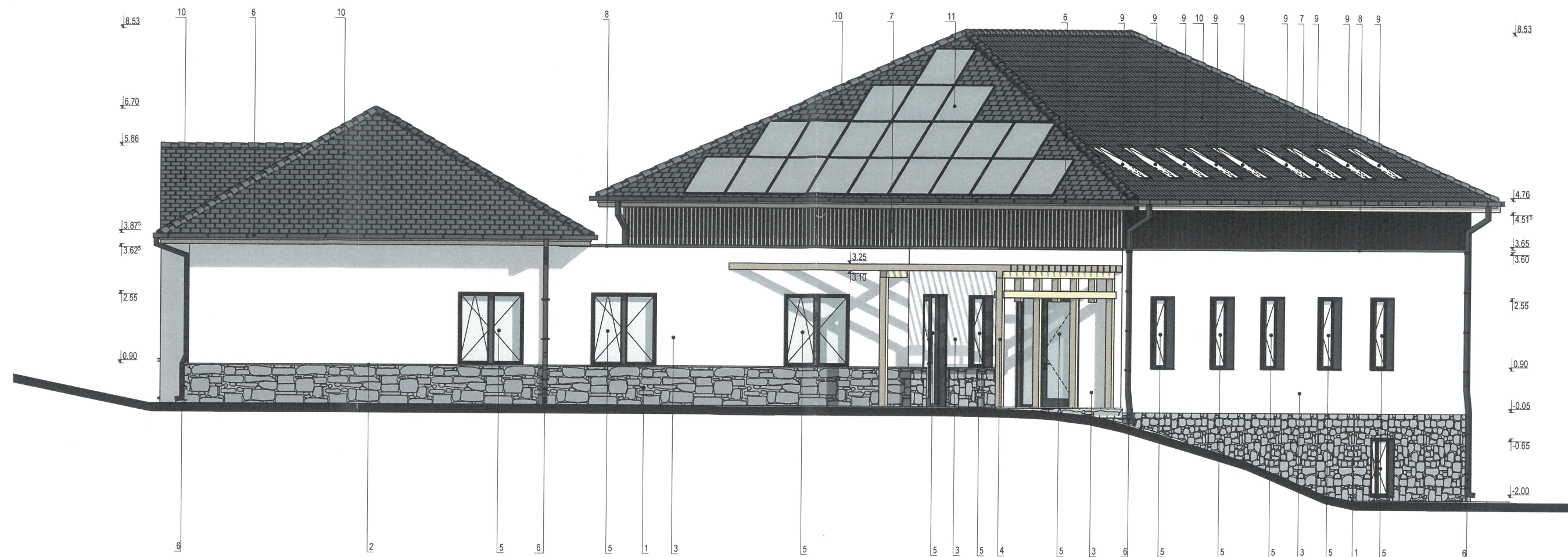

LEGENDA ±0,00 = 576.60 R.M.N.

- 1 - SOCLU PLACAT CU PIATRA NATURALA
- 2 - GLAF DIN PIATRA TAIATA
- 3 - TENCUIALA NOBILA PE TERMOSISTEM - CUL. ALBA
- 4 - PERGOLA DE LEMN - GELUITA SI BALTUITA, CUL. NATURALA
- 5 - TAMPLARIE DIN ALUMINIU CU GEAM TERMOPAN - CUL. GRI ANTRACIT
- 6 - JGHEAB/BURLAN DIN TABLA ZINCATA - CUL. GRI ANTRACIT
- 7 - PLACAJ DIN SCANDURI DEMN - GELUITE SI BALTUITE, CUL. NATURALA
- 8 - SORT DE TABLA - CUL. GRI ANTRACIT
- 9 - FEREASTRA DE LUMINA TIP ACOPERIS DIN LEMN STRATIFICAT, CU GEAM TERMOPAN - CUL. GRI A
- 10 - INVELITOARE, TIGLA CERAMICA CU LINII DREPTE, CUL. GRI INCHIS MAT
- 11 - PANOURI FOTOVOLTAICE



Acest document este proprietatea intelectuală a PLANSHOW S.R.L., respectiv arh. Zsigmond Pál și intra sub incidența legii 8/1996 privind drepturile de autor. Utilizarea sa trebuie să fie conformă celei pentru care a fost elaborat, fiind interzisă reproducerea și difuzarea fără autorizarea expresă a autorului.

	Ing.		A1	
Verificator	Nume	Semnatura	Cerinta	Referat/Expertiza nr./Data

		SF. GHEORGHE, 520023, str. GODRI FERENC, nr. 19, bl. 5, sc. A, et. 3, ap. 7, jud. COVASNA, cul. RO 33168357, nr. reg. com. J14/125/2014, tel. +40 741 919 671, e-mail: office@planshow.ro		Beneficiar:	MUN. SFÂNTU GHEORGHE	Pr. nr.	
Specificatie	Nume	Semnatura	Scara:	Localitate:	MUN. SF. GHEORGHE, ZONA ORKO, FN., JUD. COVASNA	05 / 2019	
Sef proiect	arh. Zsigmond P.		1:100	Titlu proiect:	CONSTRUIRE CENTRU COMUNITAR INTEGRAT DIN ORKO	Faza:	SF
Proiectat	arh. Zsigmond P.		Data:	Titlu plansa:		Plansa nr.	
Intocmit	arh. stag. Farkas E.		NOI. 2019		FATADA SUD	A.10	

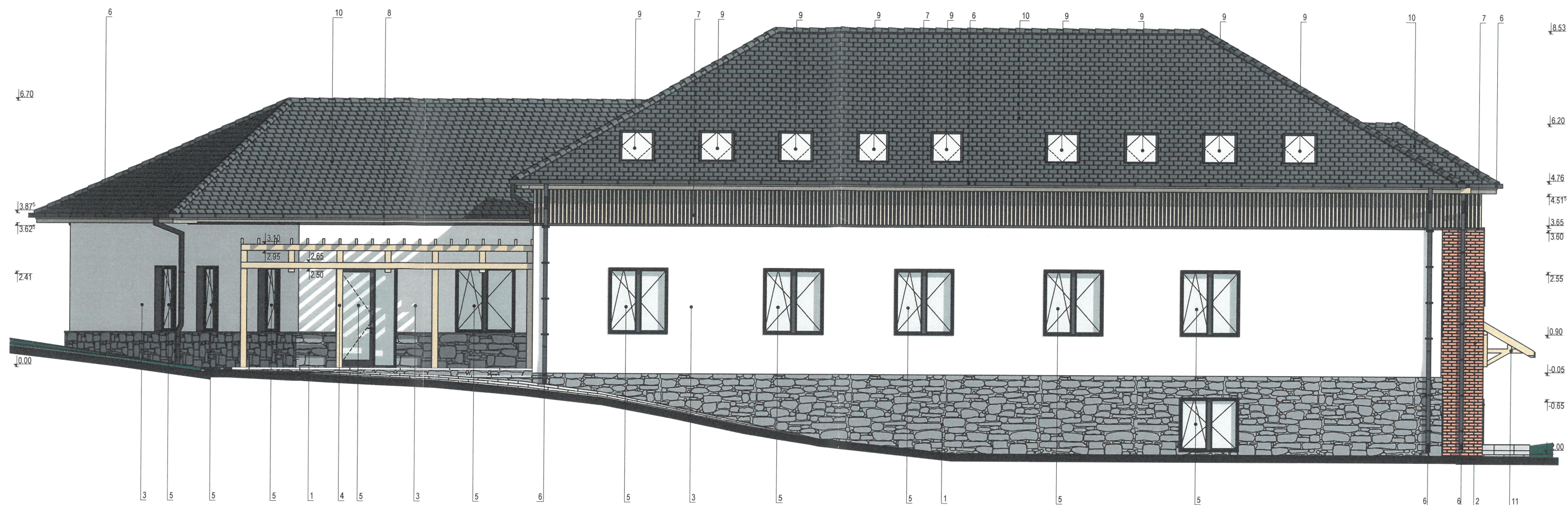

LEGENDA ±0,00 = 576.60 R.M.N.

- 1 - SOCLU PLACAT CU PIATRA NATURALA
- 2 - ZIDARIE DE CARAMIDA APARENTA
- 3 - TENCUIALA NOBILA PE TERMOSISTEM - CUL. ALBA
- 4 - PERGOLA DE LEMN - GELUITA SI BALTUITA, CUL. NATURALA
- 5 - TAMPLARIE DIN ALUMINIU CU GEAM TERMOPAN - CUL. GRI ANTRACIT
- 6 - JGHEAB/BURLAN DIN TABLA ZINCATA - CUL. GRI ANTRACIT
- 7 - PLACAJ DIN SCANDURI DEMN - GELUITE SI BALTUITE, CUL. NATURALA
- 8 - SORT DE TABLA - CUL. GRI ANTRACIT
- 9 - FEREASTRA DE LUMINA TIP ACOPERIS DIN LEMN STRATIFICAT, CU GEAM TERMOPAN - CUL. GRI A
- 10 - INVELITOARE, TIGLA CERAMICA CU LINII DREPTE, CUL. GRI INCHIS MAT
- 11 - ACOPERIS PE STRUCTURA DE LEMN



ORDINUL ARHITECILOR
DIN ROMANIA
6532
**Zsigmond
PÁL**
Arhitect
cu drept de semnătură

	Ing.		A1	
Verificator	Nume	Semnatura	Cerinta	Referat/Expertiza nr./Data

 <div>SF. GHEORGHE, 520023, str. GÖDRI FERENC, nr. 19, bl. 5, sc. A, et. 3, ap. 7, jud. COVASNA, cui RO 33168397, nr. reg. com. J14/125/2014, tel. +40 741 919 671, e-mail: office@planshow.ro</div>				Beneficiar:	MUN. SFÂNTU GHEORGHE	Pr. nr.
Specificatie	Nume	Semnatura	Scara:	Localitate:	MUN. SF. GHEORGHE, ZONA ORKO, FN., JUD. COVASNA	05 / 2019
Sef proiect	arh. Zsigmond P.		1:100	Titlu proiect:	CONSTRUIRE CENTRU COMUNITAR INTEGRAT DIN ORKO	Faza: SF
Proiectat	arh. Zsigmond P.		Data:	Titlu plansa:		Plansa nr.
Intocmit	arh. stag. Farkas E.		NOI. 2019		FATADA EST	A.11

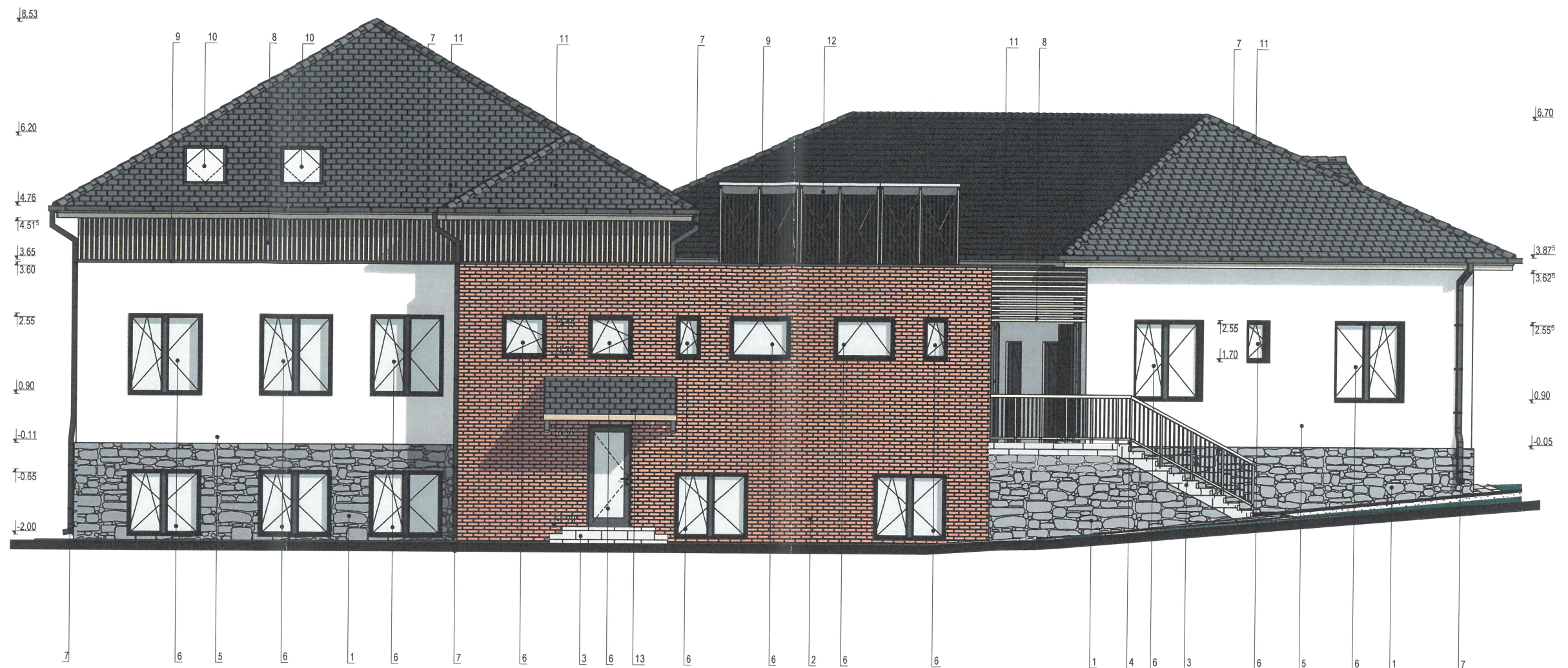

LEGENDA ±0,00 = 576.60 R.M.N.

- 1 - SOCLU PLACAT CU PIATRA NATURALA
- 2 - ZIDARIE DE CARAMIDA APARENTA
- 3 - PLACAJ DIN DALE DE BETON
- 4 - BALISTRADA METALICA CU MANA CURENTA DIN LEMN
- 5 - TENCUIALA NOBILA PE TERMOSISTEM- CUL. ALBA
- 6 - TAMPLARIE DIN ALUMINIU CU GEAM TERMOPAN - CUL. GRI ANTRACIT
- 7 - JGHEAB/BURLAN DIN TABLA ZINCATA - CUL. GRI ANTRACIT
- 8 - PLACAJ DIN SCANDURI DEMN - GELUIE SI BALTUIE, CUL. NATURALA
- 9 - SORT DE TABLA - CUL. GRI ANTRACIT
- 10 - FEREASTRA DE LUMINA TIP ACOPERIS DIN LEMN STRATIFICAT, CU GEAM TERMOPAN - CUL. GRI
- 11 - INVELITOARE, TIGLA CERAMICA CU LINII DREPTE, CUL. GRI INCHIS MAT
- 12 - COLECTOR SOLAR CU TUBURI VIDATE
- 13 - ACOPERIS PE STRUCTURA DE LEMN



ORDINUL ARHITECTILOR
DIN ROMANIA
6532
Zsigmond PÁL
Arhitect
cu drept de semnătură

Acest document este proprietatea intelectuală a PLANSHOW S.R.L., respectiv arh. Zsigmond Pál și intra sub incidența legii 8/1996 privind drepturile de autor. Utilizarea sa trebuie să fie conformă celei pentru care a fost elaborat, fiind interzisă reproducerea și difuzarea fără autorizarea expresă a autorului.

	Ing.		A1	
Verificator	Nume	Semnatura	Cerinta	Referat/Expertiza nr./Data

		SF. GHEORGHE, 520023, str. GODRI FERENC, nr. 19, bl. 5, sc. A, et. 3, ap. 7, jud. COVASNA, CUI RO 33168397, nr. reg. com. J14/125/2014, tel. +40 741 919 671, e-mail: office@planshow.ro		Beneficiar:	MUN. SFÂNTU GHEORGHE	Pr. nr.	
Specificatie	Nume	Semnatura	Scara:	Localitate:	MUN. SF. GHEORGHE, ZONA ORKO, FN., JUD. COVASNA	05 / 2019	
Sef proiect	arh. Zsigmond P.		1:100	Titlu proiect:	CONSTRUIRE CENTRU COMUNITAR INTEGRAT DIN ORKO	Faza:	SF
Proiectat	arh. Zsigmond P.		Data:	Titlu plansa:	FATADA NORD	Plansa nr.	
Intocmit	arh. stag. Farkas E.		NOI. 2019			A.12	

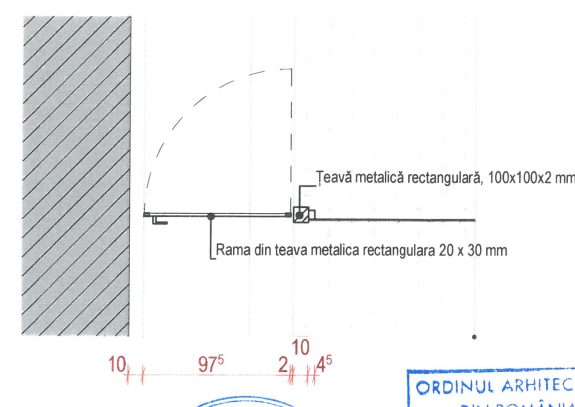
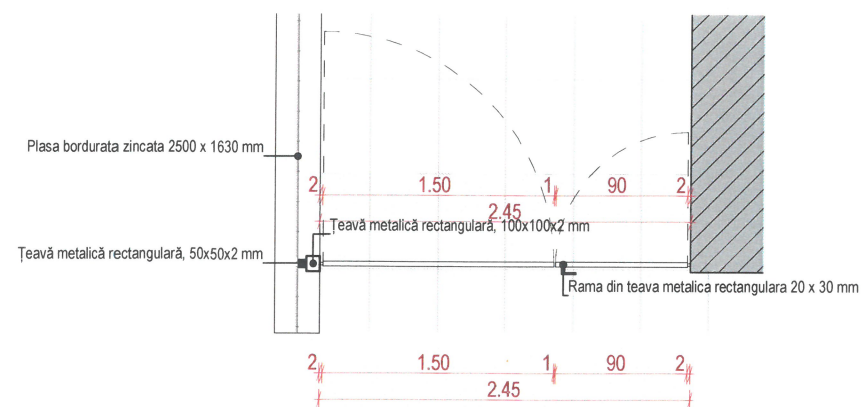
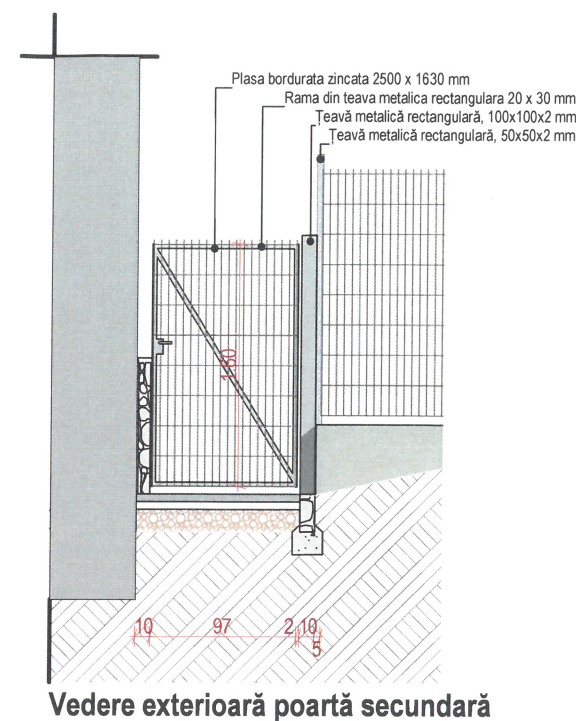
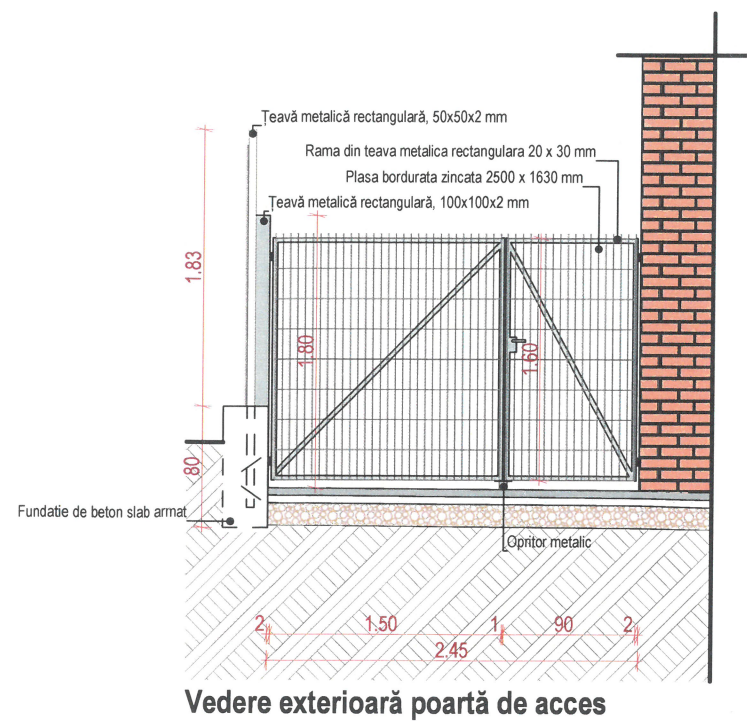
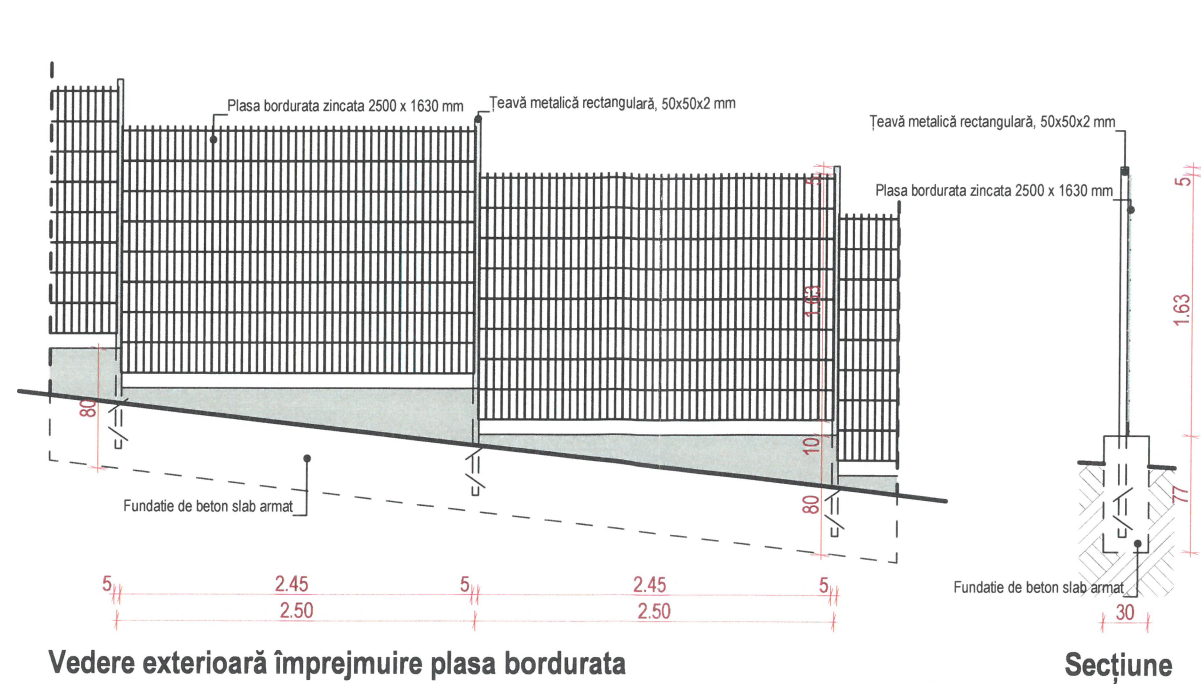

Plan poartă de acces

Plan poartă secundară



Acest document este proprietatea intelectuală a PLANSHOW S.R.L., respectiv arh. Zsigmond Pál și intra sub incidența legii 8/1996 privind drepturile de autor. Utilizarea sa trebuie să fie conforma celei pentru care a fost elaborat, fiind interzisă reproducerea și difuzarea fără autorizarea expresă a autorului.				
	Ing.		A1	
Verificator	Nume	Semnatura	Cerinta	Referat/Expertiza nr./Data
Beneficiar:		MUN. SFÂNTU GHEORGHE		Pr. nr.
Localitate:		MUN. SF. GHEORGHE, ZONA ORKO, FN., JUD. COVASNA		05 / 2019
Specificatie	Nume	Semnatura	Scara:	Titlu proiect:
Sef proiect	arh. Zsigmond P.		1:50	CONSTRUIRE CENTRU COMUNITAR INTEGRAT DIN ORKO
Proiectat	arh. Zsigmond P.		Data:	Titlu plansa:
Intocmit	arh. stag. Farkas E.		NOI. 2019	IMPREJMUIRE
				Plansa nr. A.13

SCHEMĂ DE PRINCIPIU STRUCTURĂ DEMISOL
Scara 1:100

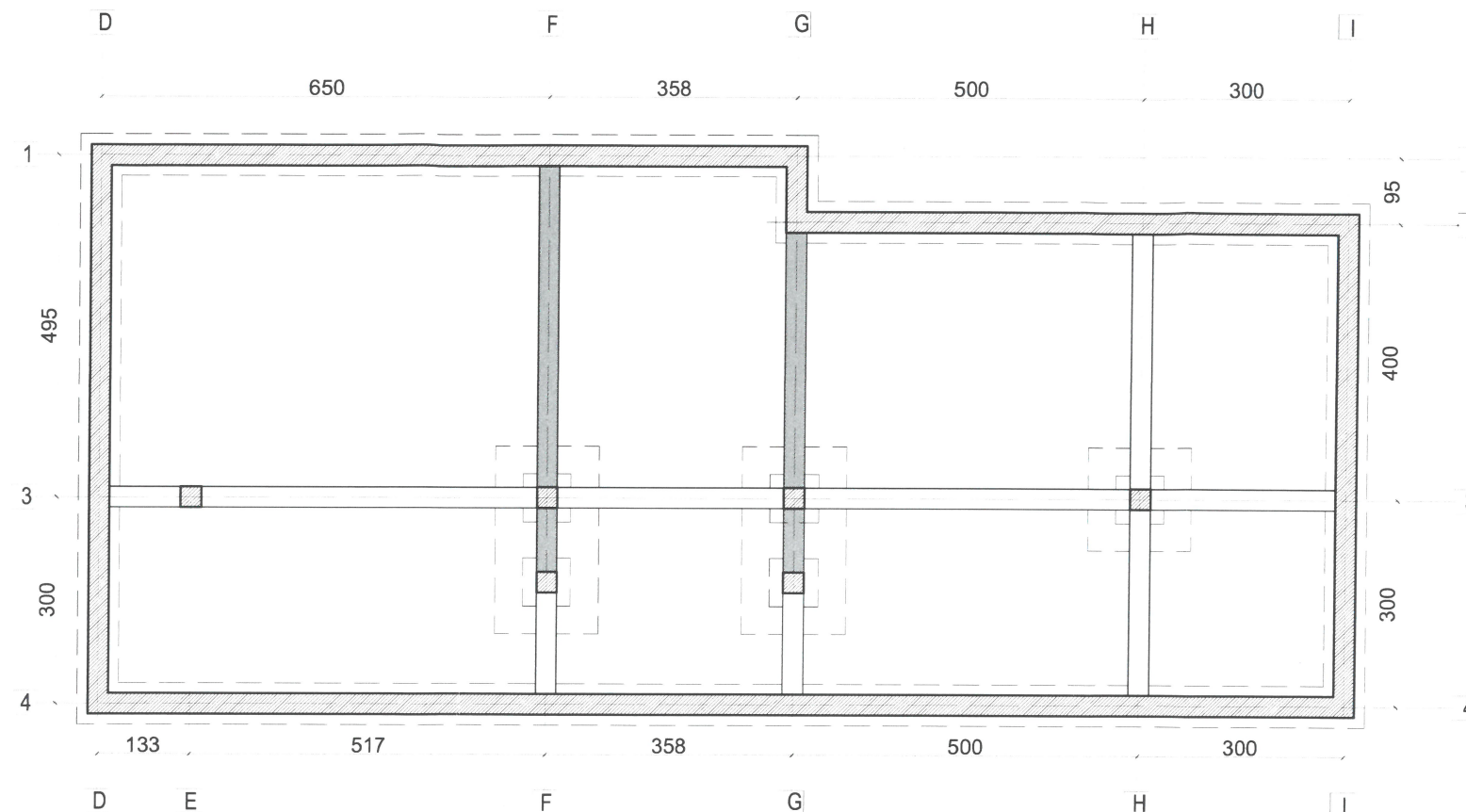

Notă:

Se va citi împreună cu planșele de arhitectură!

LEGENDĂ:

- Stâlpi din beton armat
clasa de rezistență C20/25
- Pereți din beton armat
clasa de rezistență C20/25
- Grinzi din beton armat
clasa de rezistență C20/25
- Perete neportant din zidărie de cărămidă
sau blocuri din argilă arsă cu goluri
verticale (SR EN 771-1), gros.30 cm
Tip HD grupa 1 sau 2, ori tip LD grupa 2 sau 2S, clasa de calitate B,
cu mortar ciment-var, clasa minimă M5 c-v de utilizare generală (G);
toate rosturile zidăriei vor fi umplute cu mortar.
- Fundații continue/ izolate din beton
simplu clasa de rezistență C8/10 și
cuzineți din beton armat clasa de
rezistență C20/25



PROIECTANT GENERAL: S.C. PLANSHOW S.R.L.

VERIFICATOR/ EXPERT	NUME	SEMNAȚURĂ	CERINȚĂ	REFERAT de verificare/RAPORT de expertiză tehnică titlu/nr./data
 S.C. V&V PROJEKT S.R.L. ROMÂNIA 520023 SFÂNTU - GHEORGHE STR. GÖDRI FERENC NR. 2 AP.31, J14/137/10032008, CUI 23470397				Beneficiar/Amplasament: MUN.SFÂNTU GHEORGHE mun. Sfântu Gheorghe, zona Örkő, FN., jud. Covasna
				Proiect nr.: 90/2019
	SPECIFICAȚIE	NUME	SEMNAȚURĂ	Scara: 1:100
	ȘEF PROIECT	arh. Zsigmond P.		
PROIECTAT	ing. Varga Sz.			Titlu proiect: CONSTRUIRE CENTRU COMUNITAR INTEGRAT DIN ÖRKŐ
DESENAT	ing. Toth E.			Faza: S.F.
				Data: noi. 2019
				Titlu planșă: SCHEMĂ DE PRINCIPIU STRUCTURĂ DEMISOL
				Planșa nr.: R-01



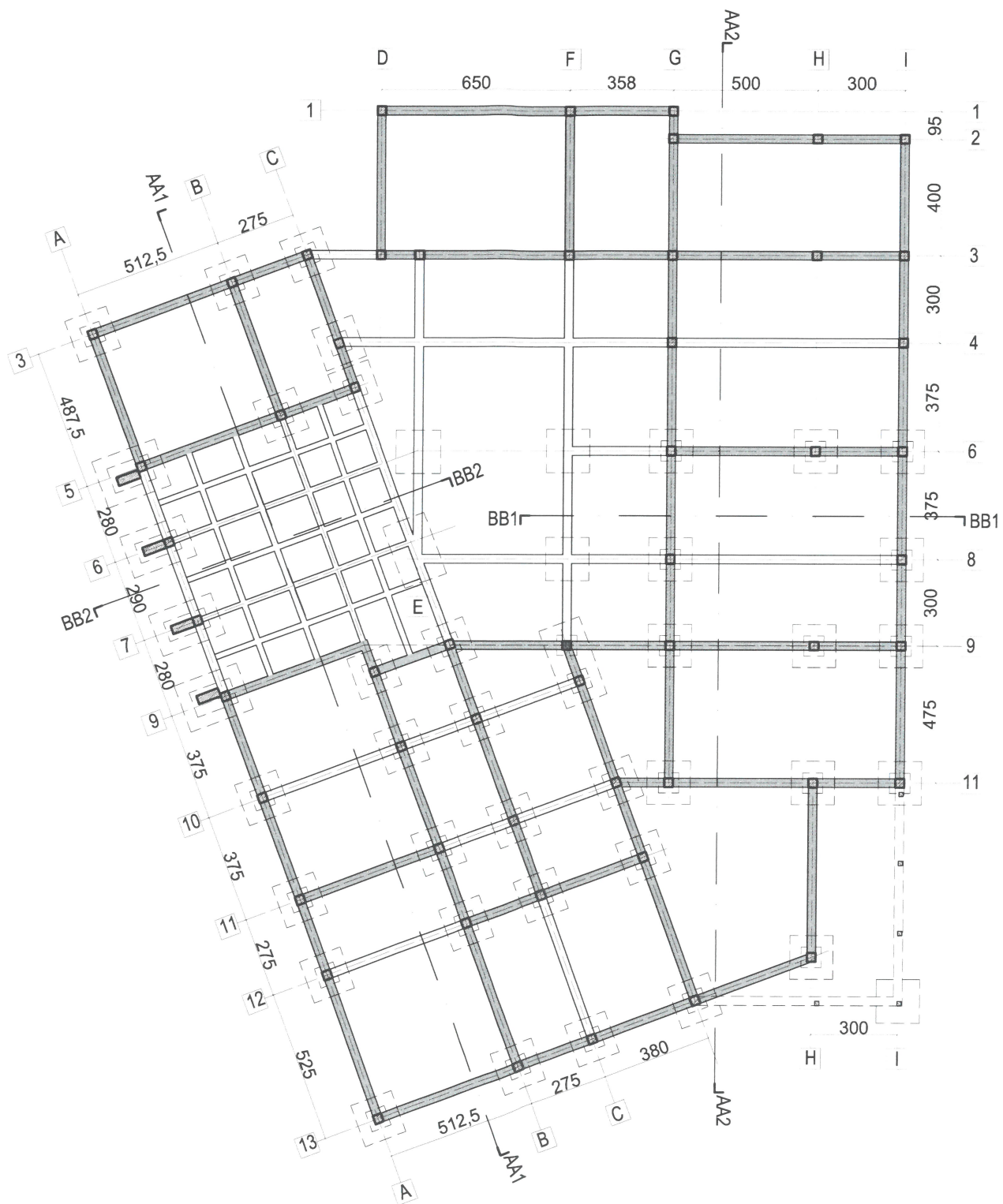

SCHEMĂ DE PRINCIPIU STRUCTURĂ PARTER
Scara 1:200



Notă:



Se va citi împreună cu planșele de arhitectură!

LEGENDĂ:

-  Stâlpi din beton armat
clasa de rezistență C20/25
-  Grinzi din beton armat
clasa de rezistență C20/25
-  Perete neportant din zidărie de cărămidă
sau blocuri din argilă arsă cu goluri
verticale (SR EN 771-1), gros.30 cm
Tip HD grupa 1 sau 2, ori tip LD grupa 2 sau 2S, clasa de calitate B,
cu mortar ciment-var, clasa minimă M5 c-v de utilizare generală (G);
toate rosturile zidăriei vor fi umplute cu mortar.
-  Fundații continue/izolate din beton
simplu clasa de rezistență C8/10 și
cuzineți din beton armat clasa de
rezistență C20/25
-  Stâlpi din lemn masiv
de rășinoase clasa min. C16

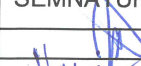

PROIETTANT GENERAL: S.C. PLANSHOW S.R.L.

				
VERIFICATOR/ EXPERT	NUME	SEMNĂTURĂ	CERINȚĂ	REFERAT de verificare/RAPORT de expertiză tehnică titlu/nr./data
 S.C. V&V PROIEKT S.R.L. ROMÂNIA 520023 SFÂNTU - GHEORGHE STR. GÖDRI FERENC NR. 2 AP.31 , J14/137/10032008, CUI 23470397				Beneficiar/Amplasament: MUN.SFÂNTU GHEORGHE mun. Sfântu Gheorghe, zona Örkő, FN., jud. Covasna
				Proiect nr.: 90/2019
SPECIFICAȚIE	NUME	SEMNĂTURĂ	Scara: 1:200	Titlu proiect: CONSTRUIRE CENTRU COMUNITAR INTEGRAT DIN ÖRKŐ
ȘEF PROIECT	arh. Zsigmond P.		Data: noi. 2019	Faza: S.F.
PROIECTAT	ing. Varga Sz.			
DESENAT	ing. Toth E.			
				Planșa nr.: R-02

SCHEMĂ DE PRINCIPIU STRUCTURĂ MANSARDĂ
Scara 1:200

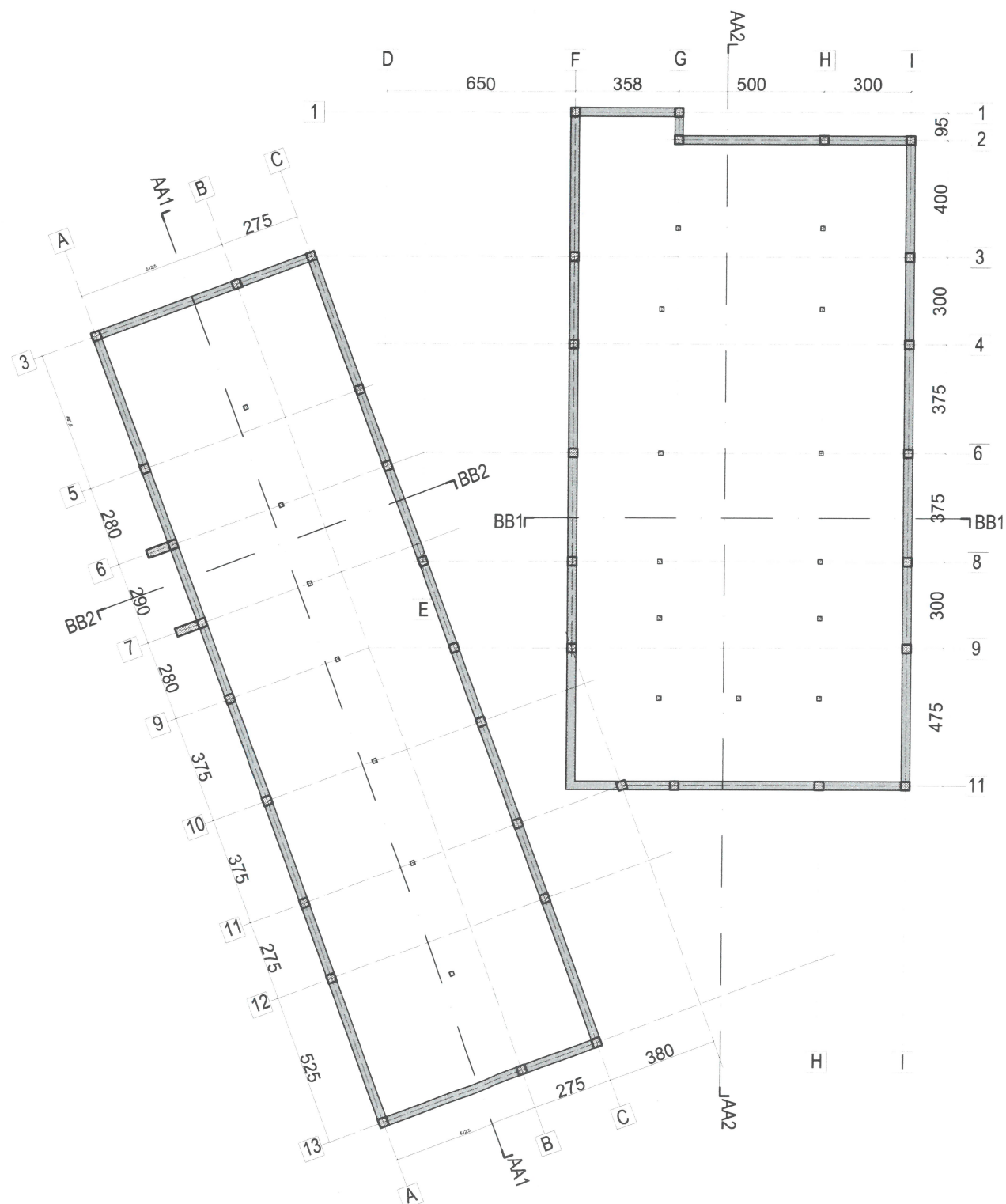

Notă:
Se va citi împreună cu planșele de arhitectură!

LEGENDĂ:

- Stâlpi din beton armat
clasa de rezistență C20/25
- Grinzi/centuri din beton armat
clasa de rezistență C20/25
- Perete neportant din zidărie de cărămidă
sau blocuri din argilă arsă cu goluri
verticale (SR EN 771-1), gros.30 cm
Tip HD grupa 1 sau 2, ori tip LD grupa 2 sau 2S, clasa de calitate B,
cu mortar ciment-var, clasa minimă M5 c-v de utilizare generală (G);
toate rosturile zidăriei vor fi umplute cu mortar.
- Stâlpi din lemn masiv
de rășinoase clasa min. C16



PROIECTANT GENERAL: S.C. PLANSHOW S.R.L.

VERIFICATOR/ EXPERT	NUME	SEMĂTURĂ	CERINȚĂ	REFERAT de verificare/RAPORT de expertiză tehnică titlu/nr./data	
	S.C. V&V PROIEKT S.R.L. ROMÂNIA 520023 SFÂNTU - GHEORGHE STR. GÖDRI FERENC NR. 2 AP.31 , J14/137/10032008, CUI 23470397			Beneficiar/Amplasament: MUN.SFÂNTU GHEORGHE mun. Sfântu Gheorghe, zona Őrkő, FN., jud. Covasna	Proiect nr.: 90/2019
SPECIFICAȚIE	NUME	SEMĂTURĂ	Scara: 1:200	Titlu proiect: CONSTRUIRE CENTRU COMUNITAR INTEGRAT DIN ŐRKŐ	Faza: S.F.
ȘEF PROIECT	arh. Zsigmond P.				
PROIECTAT	ing. Varga Sz.		Data: noi. 2019	Titlu planșă: SCHEMĂ DE PRINCIPIU STRUCTURĂ MANSARDĂ	Planșa nr.: R-03
DESENAT	ing. Toth E.				

CF.nr.25533
nr.top 2192/2/5
Mun.Sf.Gheorghe

Str.Váradí József

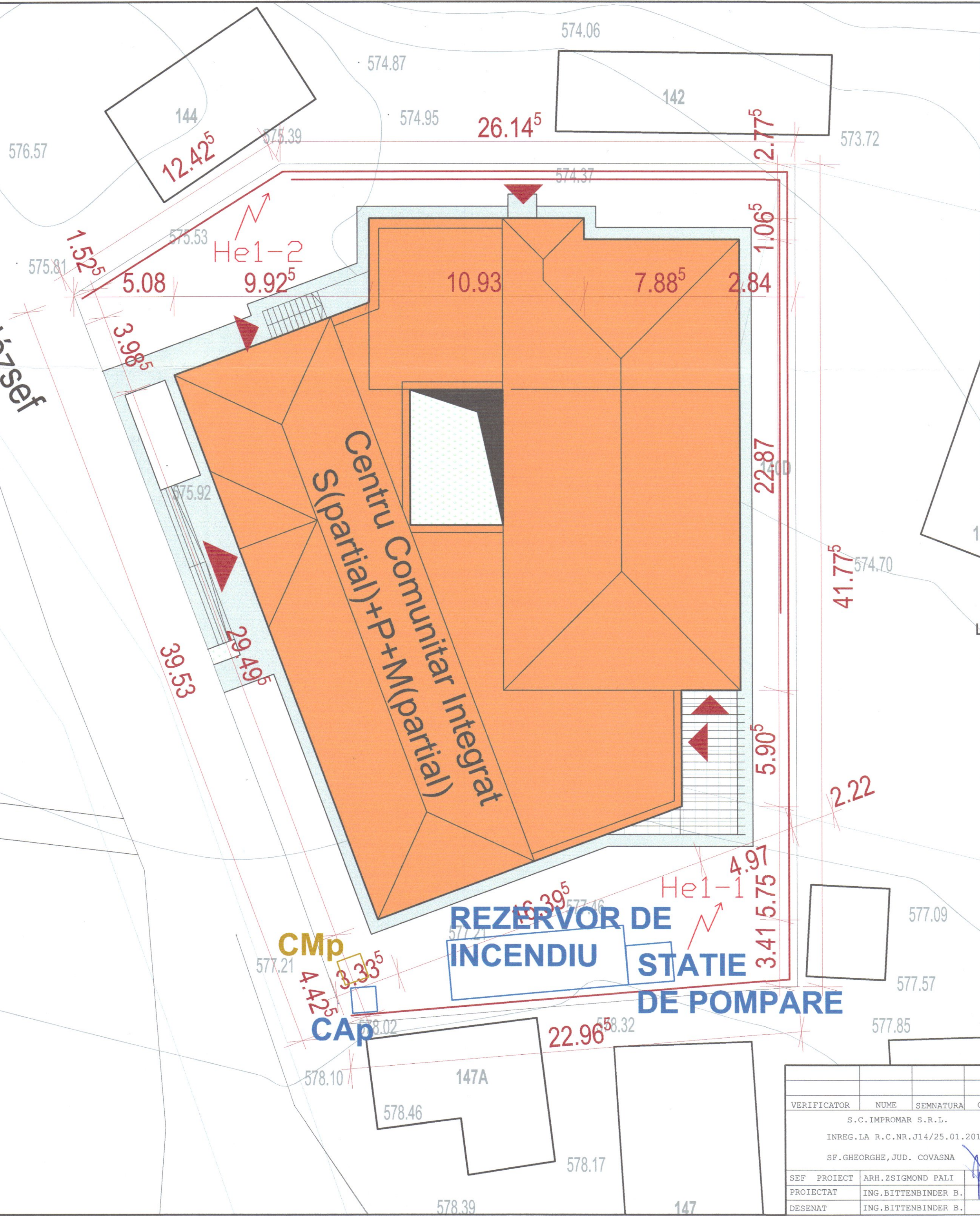

PLAN DE SITUATIE SC.1:500

Sistem de proiectie STEREO 70
Plan de referinta Marea Neagra

LEGENDA

- Limita terenului studiat
- Imprejmuire propusa
- Zid de sprijin propus
- Imprejmuiri existente
- Centrul comunitar integrat
- Constructii vecine existente
- Acces/iesire pietonala in cladire
- Spatii verzi
- Alei pietonale pavate
- Terasa
- Supr. teren 1288 mp
- Ac propusa 702.98mp
- Ad propusa 1140.78 mp
- Au propusa 813.17 mp
- Alei pietonale si carosabile 140 mp
- Zone verzi 445.2 mp
- POT existent 0%
- POT propus 54.55 %
- CUT existent 0.00
- CUT propus 0.88
- ±0.00 = 576.60 m (R.M.N.)

LEGENDA

- Conducta de apa rece
- Conducta de canalizare
- Camin de apometru proiectat
- Camin de vizitare pentru canalizare menajera proiectata
- He1-1
- Hidranti exterior

NOTĂ:
- Clădirea se încadrează în categoria de importanță C și clasa de importanță III.



VERIFICATOR	NUME	SEMNATURA	CERINTA	REFERAT/EXPERTIZA NUMAR/DATE	
	S.C.IMPROMAR S.R.L.			DEN: CONSTRUIRE CENTRU COMUNITAR INTEGRAT DIN ORKO	PR.NR. 087/2019
	INREG.LA R.C.NR.J14/25.01.2012			LOC:MUN.SF. GHEORGHE,ZONA ORKO,FN, JUD.COVASNA	FAZA:S.F.
	SF.GHEORGHE,JUD. COVASNA			BEN: MUN.SFANTU GHEORGHE	OCT. 2019
SEF PROIECT	ARH.ZSIGMOND PALI			INSTALATII SANITARE PLAN DE SITUATIE	
PROIECTAT	ING.BITTENBINDER B.				
DESENAT	ING.BITTENBINDER B.				
					SCARA 1:200
					IS-01

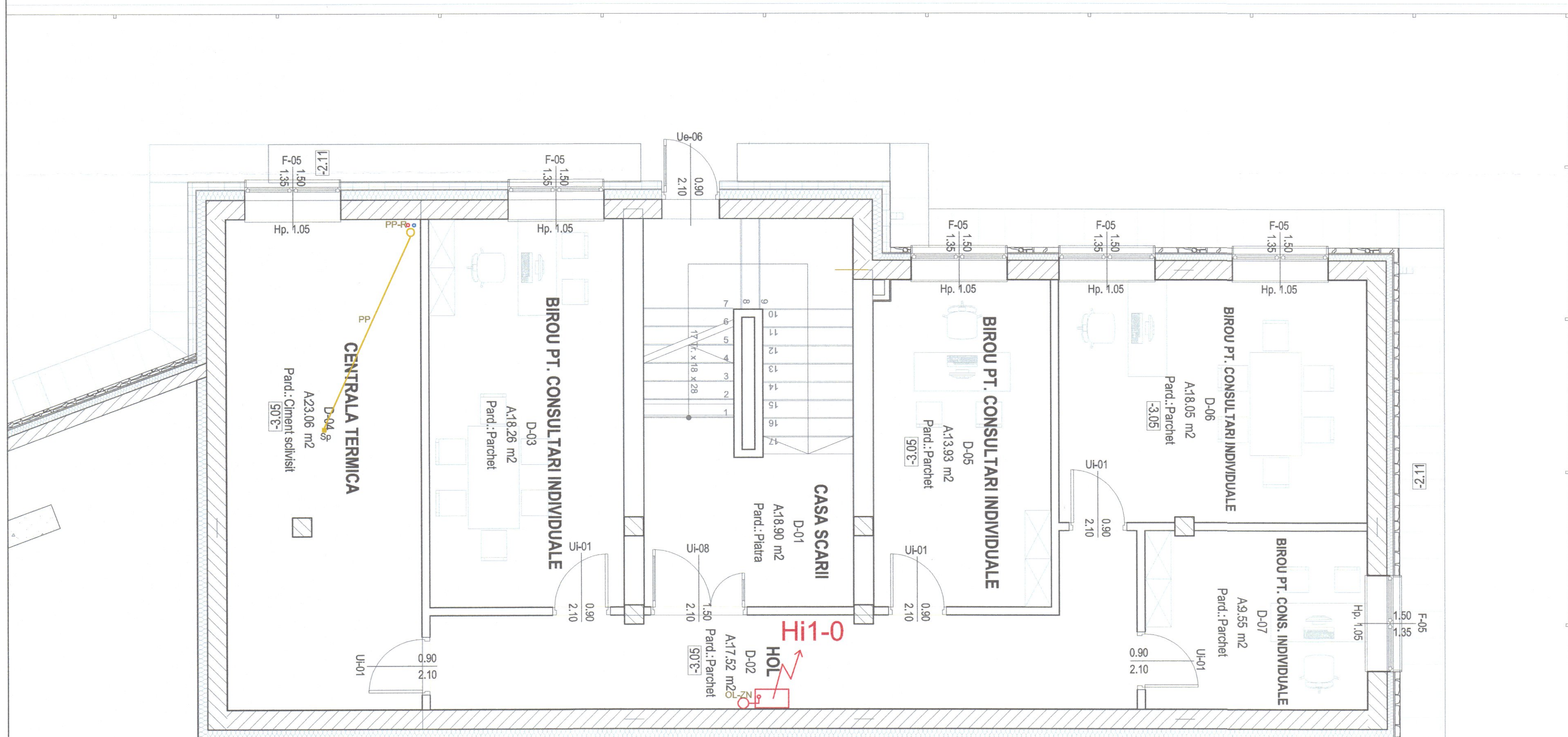

LEGENDA

- Conducta de apa rece din PP-R
- Conducta de apa calda din PP-R
- Conducta de canalizare din PP
- Sifon de pardoseala
- ▴ Robinet coltar
- ▢ Robinet de reglaj
- Hi1-0 Hidranti interiori cu tevi alimentate cu tevi din otel

NOTĂ:

- Clădirea se încadrează în categoria de importanță C și clasa de importanță III.

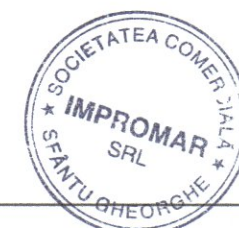

--	--	--	--	--	--	--	--	--	--	--	--	--	--	--	--	--	--	--	--	--	--	--	--	--	--	--	--	--	--	--	--	--	--	--	--	--	--	--	--	--	--	--	--	--	--	--	--	--	--	--	--	--	--	--	--	--	--	--	--	--	--	--	--	--	--	--	--	--	--	--	--	--	--	--	--	--	--	--	--	--	--	--	--	--	--	--	--	--	--	--	--	--	--	--	--	--	--	--	--	--	--	--	--	--	--	--	--	--	--	--	--	--	--	--	--	--	--	--	--	--	--	--	--	--	--	--	--	--	--	--	--	--	--	--	--	--	--	--	--	--	--	--	--	--	--	--	--	--	--	--	--	--	--	--	--	--	--	--	--	--	--	--	--	--	--	--	--	--	--	--	--	--	--	--	--	--	--	--	--	--	--	--	--	--	--	--	--	--	--	--	--	--	--	--	--	--	--	--	--	--	--	--	--	--	--	--	--	--	--	--	--	--	--	--	--	--	--	--	--	--	--	--	--	--	--	--	--	--	--	--	--	--	--	--	--	--	--	--	--	--	--	--	--	--	--	--	--	--	--	--	--	--	--	--	--	--	--	--	--	--	--	--	--	--	--	--	--	--	--	--	--	--	--	--	--	--	--	--	--	--	--	--	--	--	--	--	--	--	--	--	--	--	--	--	--	--	--	--	--	--	--	--	--	--	--	--	--	--	--	--	--	--	--	--	--	--	--	--	--	--	--	--	--	--	--	--	--	--	--	--	--	--	--	--	--	--	--	--	--	--	--	--	--	--	--	--	--	--	--	--	--	--	--	--	--	--	--	--	--	--	--	--	--	--	--	--	--	--	--	--	--	--	--	--	--	--	--	--	--	--	--	--	--	--	--	--	--	--	--	--	--	--	--	--	--	--	--	--	--	--	--	--	--	--	--	--	--	--	--	--	--	--	--	--	--	--	--	--	--	--	--	--	--	--	--	--	--	--	--	--	--	--	--	--	--	--	--	--	--	--	--	--	--	--	--	--	--	--	--	--	--	--	--	--	--	--	--	--	--	--	--	--	--	--	--	--	--	--	--	--	--	--	--	--	--	--	--	--	--	--	--	--	--	--	--	--	--	--	--	--	--	--	--	--	--	--	--	--	--	--	--	--	--	--	--	--	--	--	--	--	--	--	--	--	--	--	--	--	--	--	--	--	--	--	--	--	--	--	--	--	--	--	--	--	--	--	--	--	--	--	--	--	--	--	--	--	--	--	--	--	--	--	--	--	--	--	--	--	--	--	--	--	--	--	--	--	--	--	--	--	--	--	--	--	--	--	--	--	--	--	--	--	--	--	--	--	--	--	--	--	--	--	--	--	--	--	--	--	--	--	--	--	--	--	--	--	--	--	--	--	--	--	--	--	--	--	--	--	--	--	--	--	--	--	--	--	--	--	--	--	--	--	--	--	--	--	--	--	--	--	--	--	--	--	--	--	--	--	--	--	--	--	--	--	--	--	--	--	--	--	--	--	--	--	--	--	--	--	--	--	--	--	--	--	--	--	--	--	--	--	--	--	--	--	--	--	--	--	--	--	--	--	--	--	--	--	--	--	--	--	--	--	--	--	--	--	--	--	--	--	--	--	--	--	--	--	--	--	--	--	--	--	--	--	--	--	--	--	--	--	--	--	--	--	--	--	--	--	--	--	--	--	--	--	--	--	--	--	--	--	--	--	--	--	--	--	--	--	--	--	--	--	--	--	--	--	--	--	--	--	--	--	--	--	--	--	--	--	--	--	--	--	--	--	--	--	--	--	--	--	--	--	--	--	--	--	--	--	--	--	--	--	--	--	--	--	--	--	--	--	--	--	--	--	--	--	--	--	--	--	--	--	--	--	--	--	--	--	--	--	--	--	--	--	--	--	--	--	--	--	--	--	--	--	--	--	--	--	--	--	--	--	--	--	--	--	--	--	--	--	--	--	--	--	--	--	--	--	--	--	--	--	--	--	--	--	--	--	--	--	--	--	--	--	--	--	--	--	--	--	--	--	--	--	--	--	--	--	--	--	--	--	--	--	--	--	--	--	--	--	--	--	--	--	--	--	--	--	--	--	--	--	--	--	--	--	--	--	--	--	--	--	--	--	--	--	--	--	--	--	--	--	--	--	--	--	--	--	--	--	--	--	--	--	--	--	--	--	--	--	--	--	--	--	--	--	--	--	--	--	--	--	--	--	--	--	--	--	--	--	--	--	--	--	--	--	--	--	--	--	--	--	--	--	--	--	--	--	--	--	--	--	--	--	--	--	--	--	--	--	--	--	--	--	--	--	--	--	--	--	--	--	--	--	--	--	--	--	--	--	--	--	--	--	--	--	--	--	--	--	--	--	--	--	--	--	--	--	--	--	--	--	--	--	--	--	--	--	--	--	--	--	--	--	--	--	--	--	--	--	--	--	--	--	--	--	--	--	--	--	--	--	--	--	--	--	--	--	--	--	--	--	--	--	--	--	--	--	--	--	--	--	--	--	--	--	--	--	--	--	--	--	--	--	--	--	--	--	--	--	--	--	--	--	--	--	--	--	--	--	--	--	--	--	--	--	--	--	--	--	--	--	--	--	--	--	--	--	--	--	--	--	--	--	--	--	--	--	--	--	--	--	--	--	--	--	--	--	--	--	--	--	--	--	--	--	--	--	--	--	--	--	--	--	--	--	--	--	--	--	--	--	--	--	--	--	--	--	--	--	--	--	--	--	--	--	--	--	--	--	--	--	--	--	--	--	--	--	--	--	--	--	--	--	--	--	--	--	--	--	--	--	--	--	--	--	--	--	--	--	--	--	--	--	--	--	--	--	--	--	--	--	--	--	--	--	--	--	--	--	--	--	--	--	--	--	--	--	--	--	--	--	--	--	--	--	--	--	--	--	--	--	--	--	--	--	--	--	--	--	--	--	--	--	--	--	--	--	--	--	--	--	--	--	--	--	--	--	--	--	--	--	--	--	--	--	--	--	--	--	--	--	--	--	--	--	--	--	--	--	--	--	--	--	--	--	--	--	--	--	--	--	--	--	--	--	--	--	--	--	--	--	--	--	--	--	--	--	--	--	--	--	--	--	--	--	--	--	--	--	--	--	--	--	--	--	--	--	--	--	--	--	--	--	--	--	--	--	--	--	--	--	--	--	--	--	--	--	--	--	--	--	--	--	--	--	--	--	--	--	--	--	--	--	--	--	--	--	--	--	--	--	--	--	--	--	--	--	--	--	--

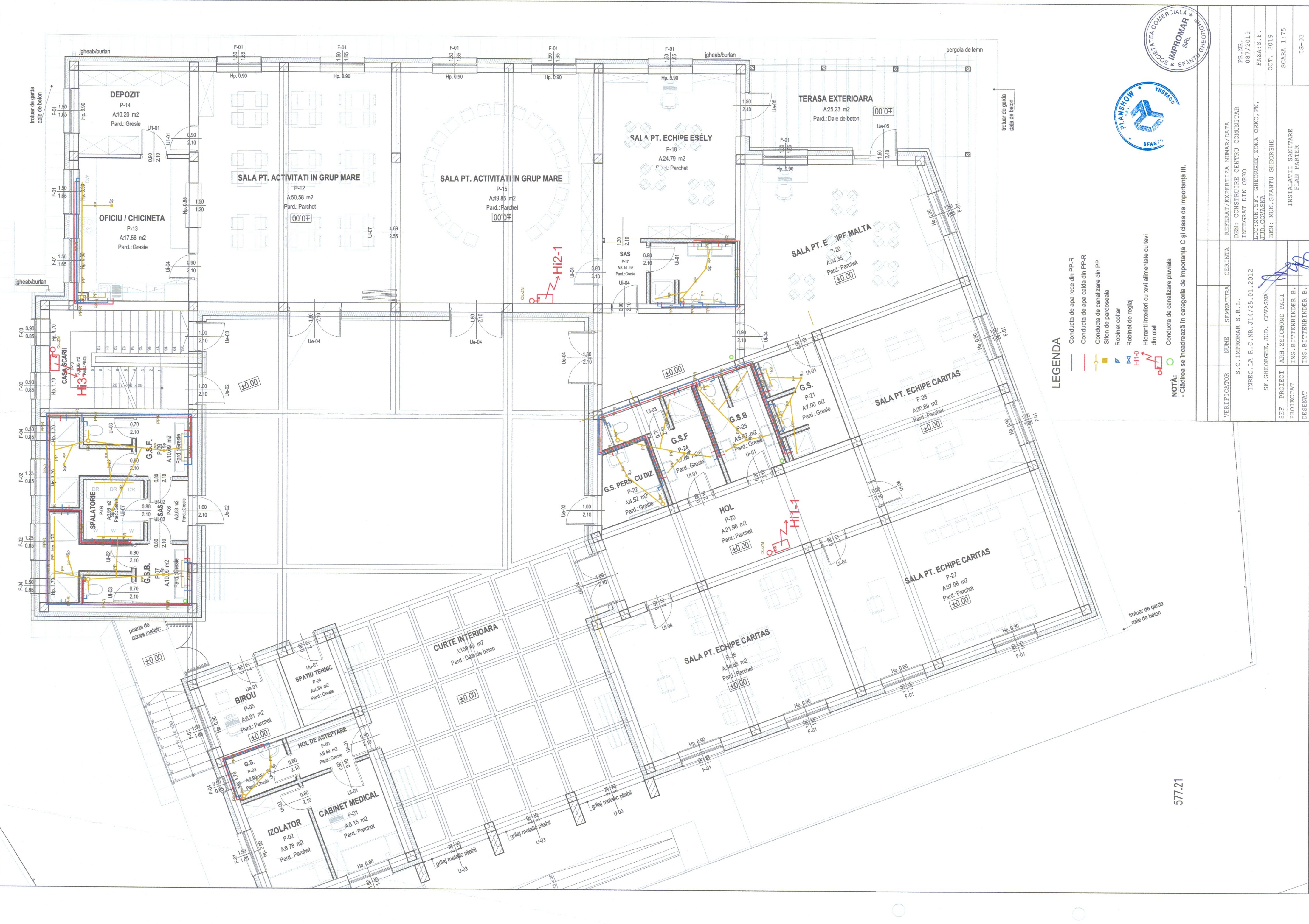

NOTĂ: - Clădirea se încadrează în categoria de importanță C și clasa de importanță III.

VERIFICATOR	NUME	SEMNATURA	CERINTA	REFERAT/EXPERTIZA NUMAR/DATA
S.C. IMPROMAR S.R.L.				DEN: CONSTRUIRE CENTRU COMUNITAR
INREG. LA R.C. NR. J14/25.01.2012				INTEGRAT DIN ORKO
SF. GHEORGHE, JUD. COVASNA				LOC. MUN. SF. GHEORGHE, ZONA ORKO, FN,
SEF PROIECT	ARH. ZSIGMOND PALI			JUD. COVASNA
PROIECTAT	ING. BITTENEINDER B.			BEN: MUN. SFANTU GHEORGHE
DESENAT	ING. BITTENEINDER B.			SCARA 1:75
				IS-03

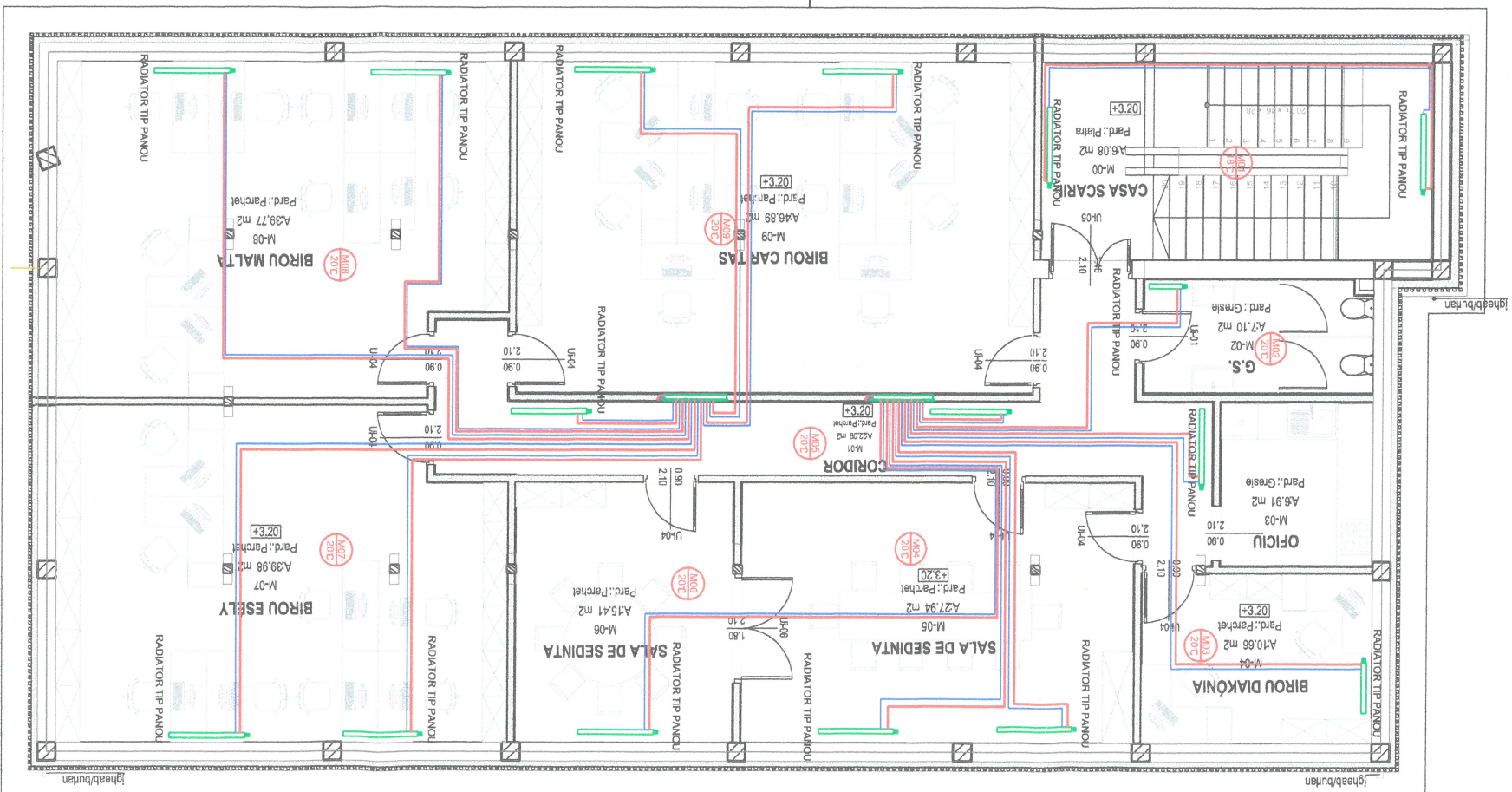

LEGENDA:	
<p>Corp de incalzire cu ventili din table de otel cu robinet de reglare cu cap termostatic</p> <p>Corp de incalzire tip scanta cu robinet de reglare cu cap termostatic</p>	<p>Agent termic tur</p> <p>Agent termic retur</p>
<p>Cod camera cu temperatura interioara</p>	<p>Distribuitor-colector</p>

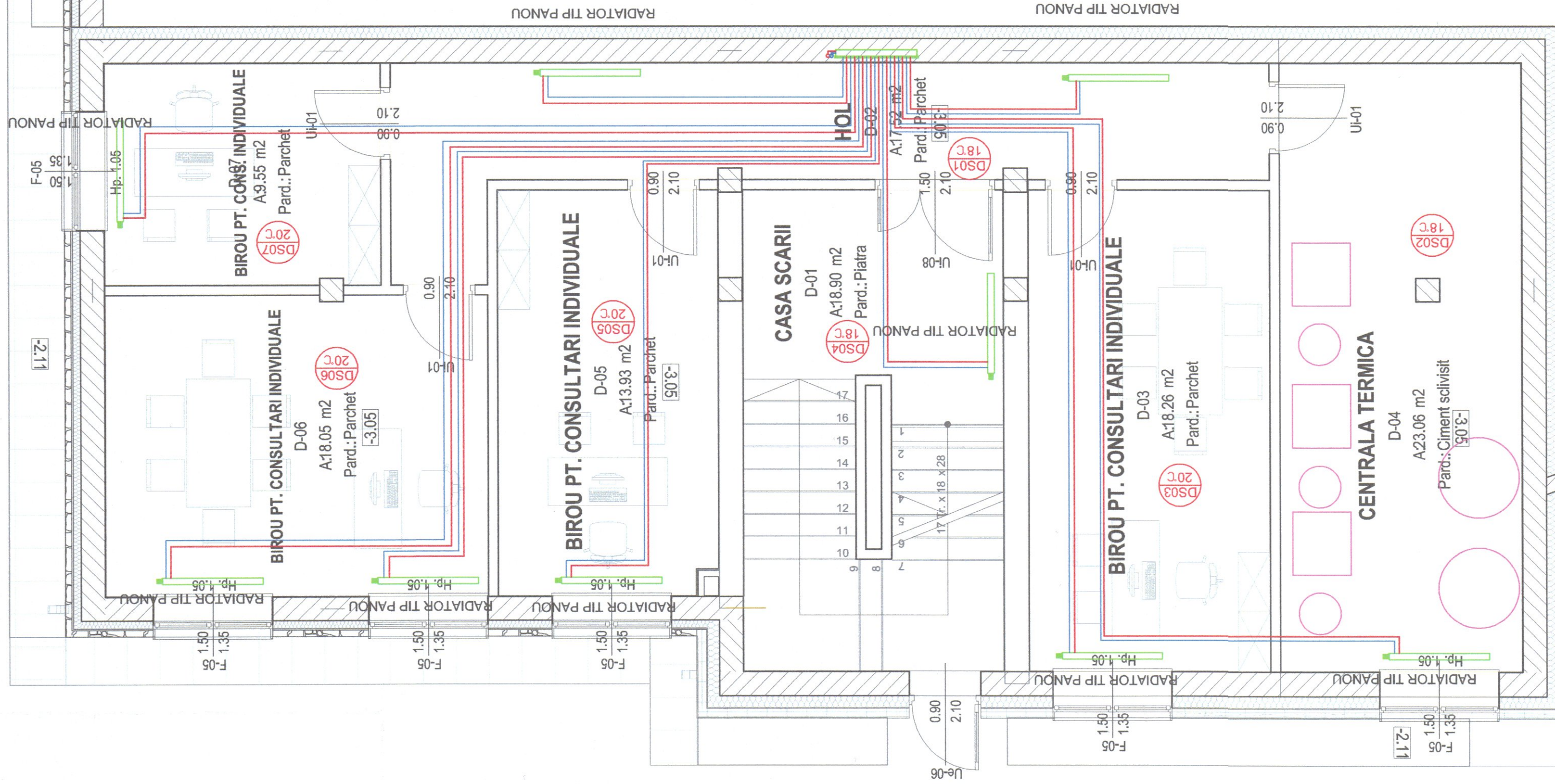



LEGENDA:

- Corp de incalzire cu ventilație din table de ulei cu robinet de reglare cu cap termostatic
- Agent termic: tur
- Agent termic: retur
- Distribuitoare-colector
- Cod camera cu temperatura interioara

NOTĂ:
- Clădirea se încadrează în categoria de importanță C și clasa de importanță III.



VERIFICATOR	NUME	SEMNAȚURA	CERINȚA	REFERAT/EXPERTIZĂ NUMAR/DATA
	S.C. IMPROMAR S.R.L.			DEN: CONSTRUIRE CENTRU COMUNITAR INTEGRAT DIN ORKO
	INREG. LA R.C. NR. J14/25.01.2012			LOC: MUN. SF. GHEORGHE, ZONA ORKO, FN, JUDE. COVASNA
SEF PROIECT	ARH. ZSIGMOND PALI			BEN: MUN. SFANTU GHEORGHE
PROIECTAT	ING. BITTENBINDER B.			SCARA 1:75
DESENAT	ING. BITTENBINDER B.			IT-02

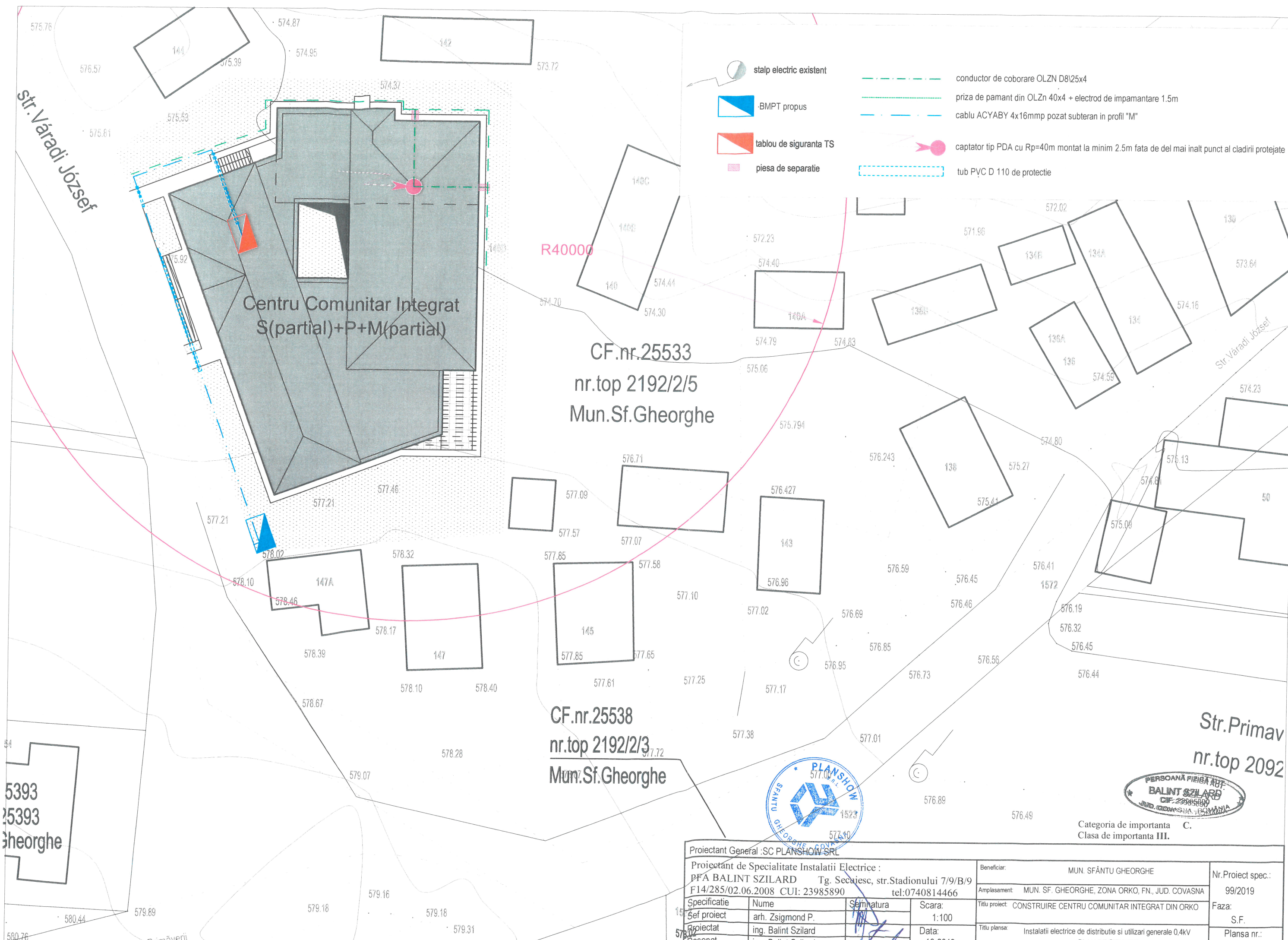



R40000

CF.nr.25533
nr.top 2192/2/5
Mun.Sf.Gheorghe

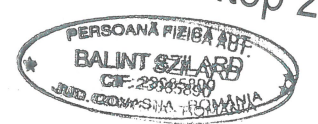
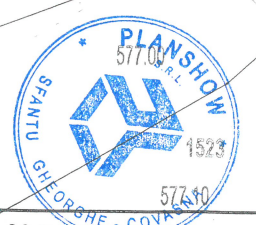
CF.nr.25538
nr.top 2192/2/3
Mun.Sf.Gheorghe



Categoria de importanta C.
Clasa de importanta III.

Proiectant General :SC PLANSHOW SRL						
Proiectant de Specialitate Instalatii Electrice : PFA BALINT SZILARD Tg. Secuiesc, str.Stadionului 7/9/B/9 F14/285/02.06.2008 CUI: 23985890 tel:0740814466				Beneficiar:	MUN. SFÂNTU GHEORGHE	Nr.Proiect spec.: 99/2019
				Amplasament:	MUN. SF. GHEORGHE, ZONA ORKO, FN., JUD. COVASNA	
Specificatie	Nume	Semnatura	Scara:	Titlu proiect:	CONSTRUIRE CENTRU COMUNITAR INTEGRAT DIN ORKO	Faza:
Sef proiect	arh. Zsigmond P.		1:100			S.F.
Proiectat	ing. Balint Szilard		Data:	Titlu plansa:	Instalatii electrice de distributie si utilizari generale 0,4kV	Plansa nr.: E-01
Desenat	ing. Balint Szilard		10.2019		PLAN DE SITUATIE	

- priza 2P+PE montaj incastrat
- priza 2x RJ45 montaj incastrat
- intrerupator simplu montaj incastrat
- intrerupator simplu montaj incastrat
- intrerupator dublu montaj incastrat
- luminobloc 1*8W cu autonomie 1.5h exit
- luminobloc 1*8W cu autonomie 1.5h hidrant
- corp de iluminat pe perete IP65 cu detector miscare
- corp de iluminat cu senzor de miscare 360gr.
- plafoniera cu sursa LED 4000K
- plafoniera cu sursa LED reglabil la unghi de inclinare
- plafoniera cu sursa LED 4000K
- aplica pe perete cu sursa LED
- corp de iluminat pe perete IP65
- corp de iluminat cu autonomie 1.5h pentru asigurarea iluminatului contra panicii

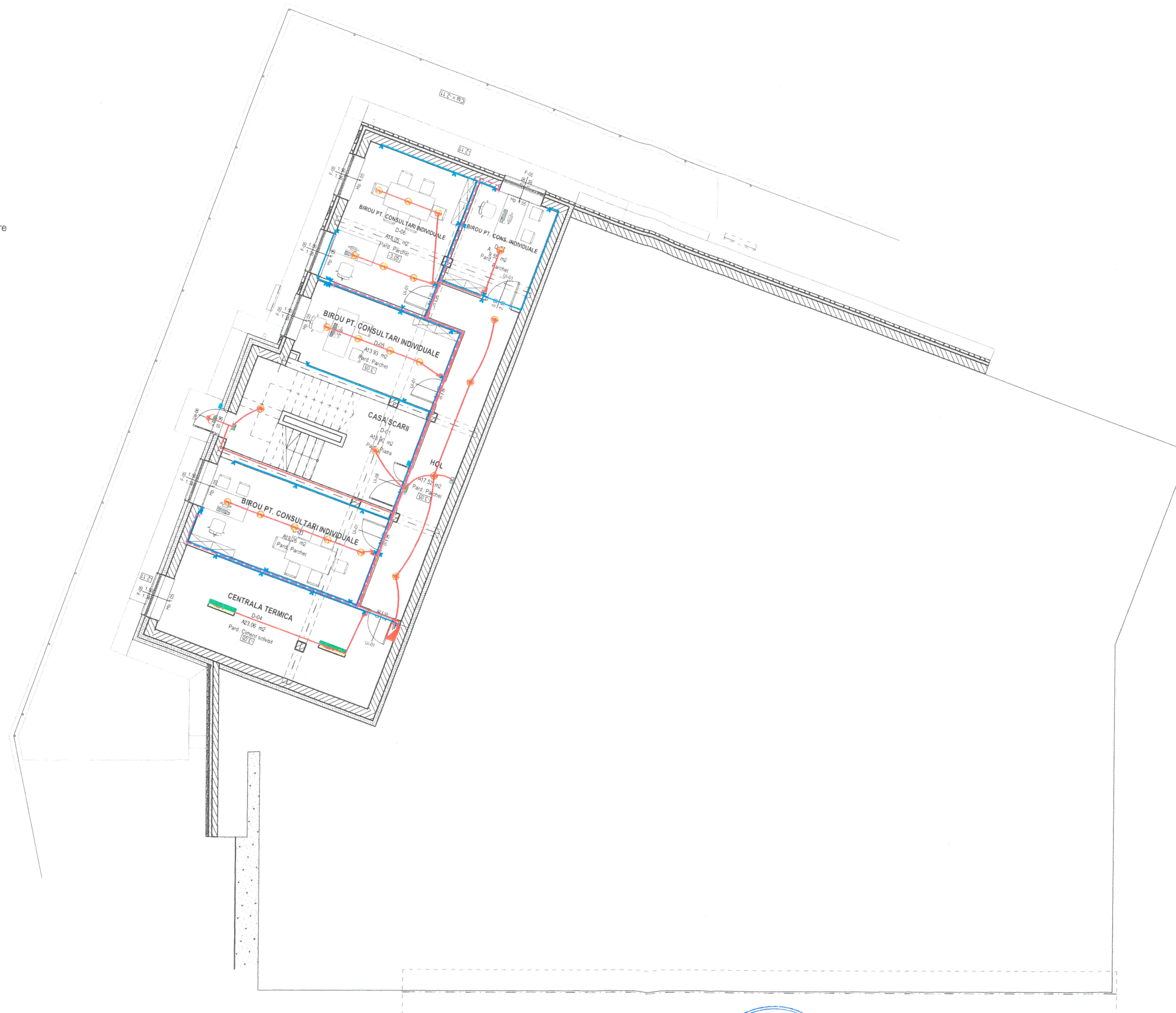

- luminobloc 1*8W cu autonomie 1.5h pentru continuarea lucrului
- dulap management retea date
- tablou electric
- corp de iluminat 2x36W LED cu autonomie de minim 1.5h pentru asigurarea iluminatului continuarii lucrului

- circuit iluminat, montaj ingropat, N2XH-J 3x1,5mmp
- cablu UTP cat5e, montaj ingropat,
- circuit priza, montaj ingropat, N2XH-J 3x2,5mmp
- circuit priza, montaj ingropat, N2XH-J 5x10mmp
- spot cu sursa LED
- cititor card/sistem acces
- AC2/2 unitate interioara AC
- AC1 unitate exterioara AC



Categoria de importanta C.
Clasa de importanta III.

Proiectant General: SC PLANSHOW SRL				Beneficiar:	MUN. SFANTU GHEORGHE	Nr.Proiect spec.:
Proiectant de Specialitate Instalatii Electrice : PFA BALINT SZILARD Tg. Secuiesc, str.Stadionului 7/9/B/9 F14/285/02.06.2008 CUI: 23985890 tel:0740814466				Amplasament:	MUN. SF. GHEORGHE, ZONA ORKO, FN., JUD. COVASNA	99/2019
Specificatie	Nume	Semnatura	Scara:	Titlu proiect:	CONSTRUIRE CENTRU COMUNITAR INTEGRAT DIN ORKO	Faza:
Sef proiect	arh. Zsigmond P.		1:100			S.F.
Proiectat	ing. Balint Szilard		Data:	Titlu plansa:	Instalatii electrice de distributie si utilizari generale 0,4kV	Plansa nr.:
Desenat	ino. Balint Szilard		10.2019		PLAN DEMISOL	E-02

- priza 2P+PE montaj incastat
- priza 2x RJ45 montaj incastat
- intrenupator simplu montaj incastat
- intrenupator simplu montaj incastat
- intrenupator dublu montaj incastat
- luminobloc 1*8W cu autonomie 1.5h exit
- luminobloc 1*8W cu autonomie 1.5h hidrant
- corp de iluminat pe perete IP65 cu detector miscare
- corp de iluminat cu senzor de miscare 360gr.
- plafoniera cu sursa LED 4000K
- plafoniera cu sursa LED reglabil la unghi de inclinare
- plafoniera cu sursa LED 4000K
- aplica pe perete cu sursa LED
- corp de iluminat pe perete IP65
- corp de iluminat cu autonomie 1.5h pentru asigurarea iluminatului contra panicii

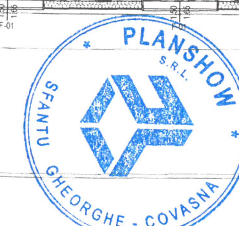

Categoria de importanta C.
Clasa de importanta III.

Proiectant General :SC PLANSHOW SRL				Beneficiar: MUN. SFÂNTU GHEORGHE		Nr.Proiect spec.: 99/2019
Proiectant de Specialitate Instalatii Electrice : pFA BALINT SZILARD Tg. Secuiesc, str.Stadionului 7/9/B/9 F14/285/02.06.2008 CUI: 23985890 tel:0740814466				Amplasament: MUN. SF. GHEORGHE, ZONA ORKO, FN., JUD. COVASNA		
Specificatie	Nume	Semnatura	Scara:	Titlu proiect:	CONSTRUIRE CENTRU COMUNITAR INTEGRAT DIN ORKO	Faza: S.F.
Seif proiect	arh. Zsigmond P.		1:100	Titlu plansa:		
Proiectat	ing. Balint Szilard		Data:	Instalatii electrice de distributie si utilizari generale 0,4kV		Plansa nr.: E-03
Desenat	ing. Balint Szilard		10.2019	PLAN PARTER		

- luminobloc 1*8W cu autonomie 1.5h pentru continuarea lucrului
- dulap management retea date
- tablou electric
- corp de iluminat 2x36W LED cu autonomie de minim 1.5h pentru asigurarea iluminatului continuarii lucrului

- circuit iluminat, montaj ingropat, N2XH-J 3x1,5mmpp
- cablu UTP cat5e, montaj ingropat,
- circuit priza, montaj ingropat, N2XH-J 3x2,5mmpp
- circuit priza, montaj ingropat, N2XH-J 5x10mmpp
- spot cu sursa LED
- cititor card/sistem acces
- AC2/2 unitate interioara AC
- AC1 unitate exterioara AC

- priza 2P+PE montaj incastat
- priza 2x RJ45 montaj incastat
- intrerupator simplu montaj incastat
- intrerupator simplu montaj incastat
- intrerupator dublu montaj incastat
- luminobloc 1*8W cu autonomie 1.5h exit
- luminobloc 1*8W cu autonomie 1.5h hidrant
- corp de iluminat pe perete IP65 cu detector miscare
- corp de iluminat cu senzor de miscare 360gr.
- plafoniera cu sursa LED 4000K
- plafoniera cu sursa LED reglabila la unghi de inclinare
- plafoniera cu sursa LED 4000K
- aplica pe perete cu sursa LED
- corp de iluminat pe perete IP65
- corp de iluminat cu autonomie 1.5h pentru asigurarea iluminatului contra panicii

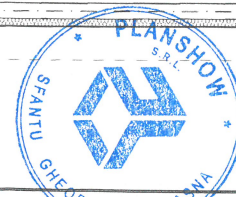

PERSOANĂ FIZICĂ AUT.
BALINT SZILARD
CIF: 23985890
JUD. COVASNA - ROMANIA

Categoria de importanta C.
Clasa de importanta III.

- luminobloc 1*8W cu autonomie 1.5h pentru continuarea lucrului
- dulap management retea date
- tablou electric
- corp de iluminat 2x36W LED cu autonomie de minim 1.5h pentru asigurarea iluminatului continuarii lucrului

- circuit iluminat, montaj ingropat, N2XH-J 3x1,5mm
- cablu UTP cat5e, montaj ingropat,
- circuit priza, montaj ingropat, N2XH-J 3x2,5mm
- circuit priza, montaj ingropat, N2XH-J 5x10mm
- spot cu sursa LED
- cititor card/sistem acces
- AC2/2 unitate interioara AC
- AC1 unitate exterioara AC

Proiectant General : SC PLANSHOW SRL				
Proiectant de Specialitate Instalatii Electrice : pFA BALINT SZILARD Tg. Secuiesc, str. Stadionului 7/9/B/9 F14/285/02.06.2008 CUI: 23985890 tel:0740814466			Beneficiar: MUN. SFÂNTU GHEORGHE	Nr.Proiect spec.: 99/2019
			Amplasament: MUN. SF. GHEORGHE, ZONA ORKO, FN., JUD. COVASNA	
Specificatie	Nume	Semnatura	Scara: 1:100	Faza: S.F.
Sef proiect	arh. Zsigmond P.			
Proiectat	ing. Balint Szilard		Data: 10.2019	Plansa nr.: E-04
Desenat	ing. Balint Szilard			



panou fotovoltaic 280W

Proiectant General: SC PLANSHOW SRL		Proiectant de Specialitate Instalatii Electrice :	
Beneficiar: MUN. SFANTU GHEORGHE		Amplasament: MUN. SF. GHEORGHE, ZONA ORKO, FN, JUD. COVASNA	
Nr. Proiect spec.: 99/2019		Faza: S.F.	
Plansa nr.: E-05		Titlu planşa: Instalatii electrice de distributie si utilizari generale 0,4kV	
PLAN POD		PLAN POD	

Proiectat	Ing. Balint Szilard	Date	10.2019
Seî proiect	arh. Zsigmond P.	Scara	1:100
Specificatie	Nume	Scara	1:100
F14/285/02.06.2008 CUI: 23985890		tel:0740814466	
PFA BALINT SZILARD		Tg. Secuiesc, str. Stadionului 7/9/B/9	
Ing. Balint Szilard		semnatura	

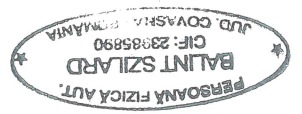
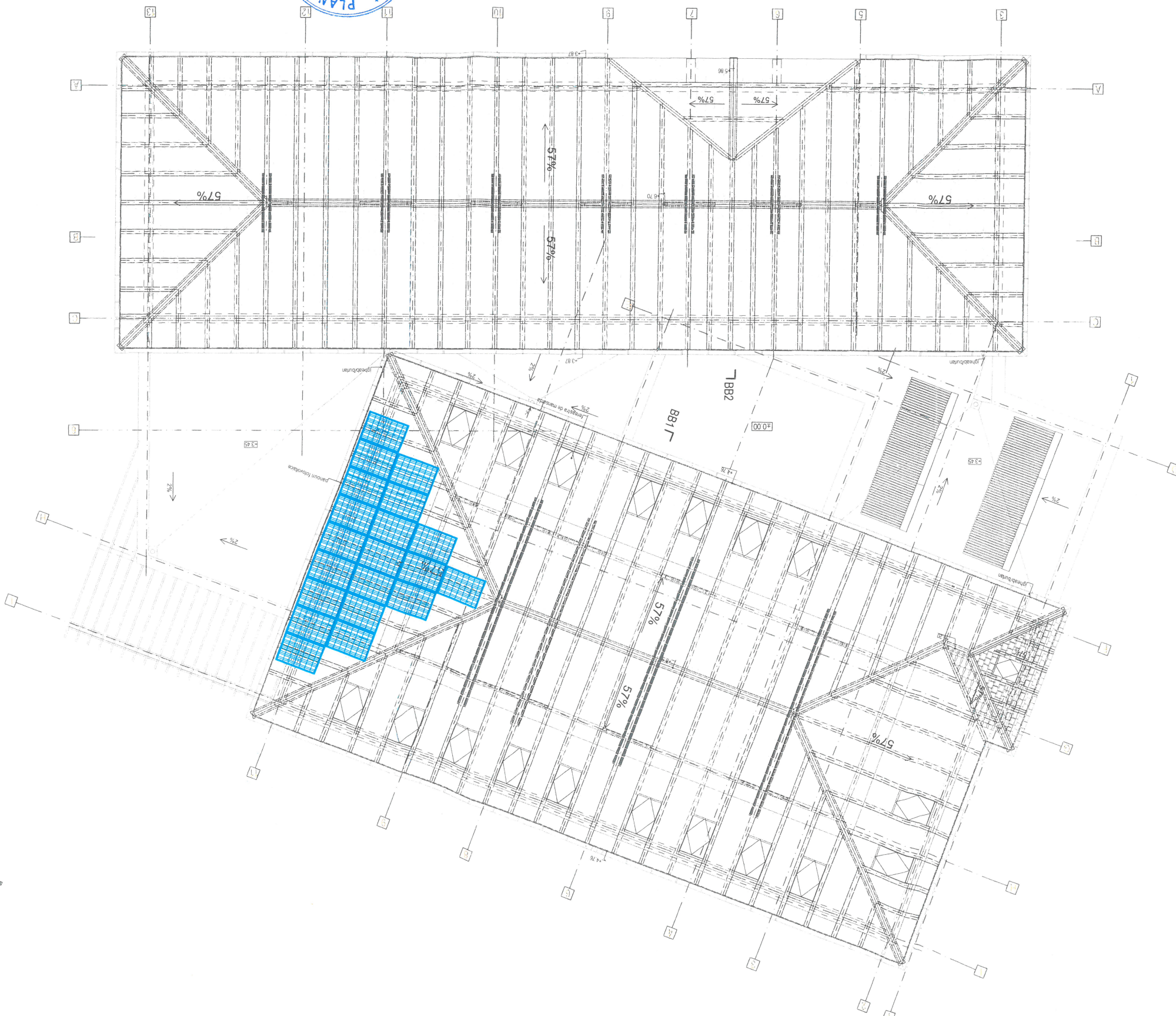

Categoria de importanta III.
C. Clasa de importanta III.

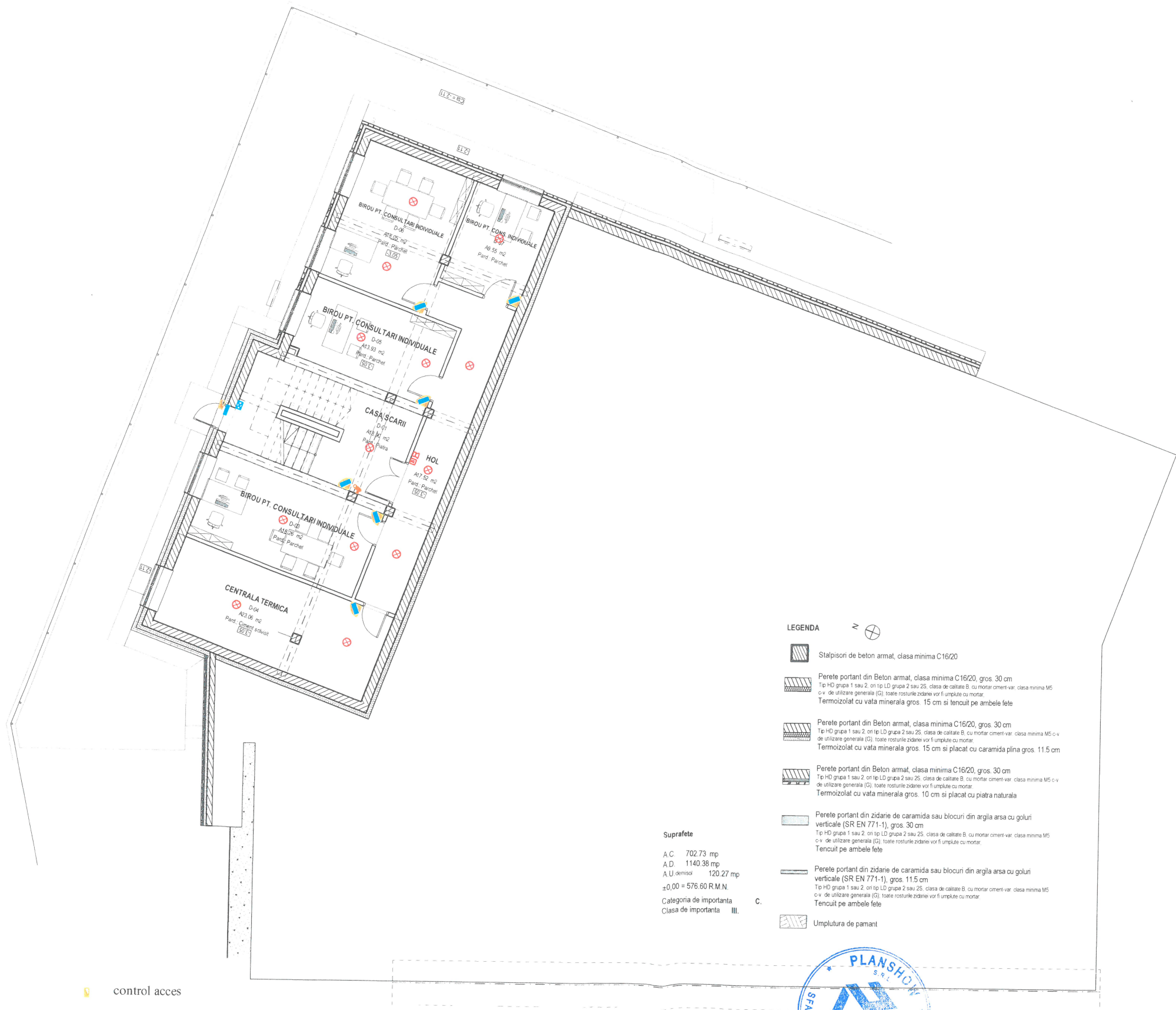

Suprafete
A.C. 702.73 mp
A.D. 1140.38 mp
A.U. demol. 120.27 mp
±0,00 = 576.60 R.M.N.
Categorie de importanta C.
Clasa de importanta III.

- LEGENDA
- Stalpiori de beton armat, clasa minima C16/20
 - Perete portant din Beton armat, clasa minima C16/20, gros. 30 cm
Tip HD grupa 1 sau 2, on tip LD grupa 2 sau 2S, clasa de calitate B, cu mortar ciment-var, clasa minima M5 c.v. de utilizare generala (G); toate rosturile zidarie vor fi umplute cu mortar.
Termoizolat cu vata minerala gros. 15 cm si tencuit pe ambele fete
 - Perete portant din Beton armat, clasa minima C16/20, gros. 30 cm
Tip HD grupa 1 sau 2, on tip LD grupa 2 sau 2S, clasa de calitate B, cu mortar ciment-var, clasa minima M5 c.v. de utilizare generala (G); toate rosturile zidarie vor fi umplute cu mortar.
Termoizolat cu vata minerala gros. 15 cm si placat cu caramida plina gros. 11.5 cm
 - Perete portant din Beton armat, clasa minima C16/20, gros. 30 cm
Tip HD grupa 1 sau 2, on tip LD grupa 2 sau 2S, clasa de calitate B, cu mortar ciment-var, clasa minima M5 c.v. de utilizare generala (G); toate rosturile zidarie vor fi umplute cu mortar.
Termoizolat cu vata minerala gros. 10 cm si placat cu piatra naturala
 - Perete portant din zidarie de caramida sau blocuri din argila arsa cu goluri verticale (SR EN 771-1), gros. 30 cm
Tip HD grupa 1 sau 2, on tip LD grupa 2 sau 2S, clasa de calitate B, cu mortar ciment-var, clasa minima M5 c.v. de utilizare generala (G); toate rosturile zidarie vor fi umplute cu mortar.
Tencuit pe ambele fete
 - Perete portant din zidarie de caramida sau blocuri din argila arsa cu goluri verticale (SR EN 771-1), gros. 11.5 cm
Tip HD grupa 1 sau 2, on tip LD grupa 2 sau 2S, clasa de calitate B, cu mortar ciment-var, clasa minima M5 c.v. de utilizare generala (G); toate rosturile zidarie vor fi umplute cu mortar.
Tencuit pe ambele fete
 - Umplutura de pamant

- LEGENDA:
- CAI - centrala de alarmare incendiu
 - F - detector fum adresabil
 - T - detector temperatura adresabil
 - B - buton de incendiu adresabila
 - Si - sirena interioara adresabila, 80db
 - Sext - sirena exterioara autonoma, 112db
 - cablu J - Y(St)-Y 2 x 0,75 mmp E30

- control acces
- centrala anti efracție
- tastatura
- circuit anti efracție
- sirena exterioara
- sirena interioara
- contactor magnetic
- PIR cu senzor de spart geam si antimasking

- DVR
- circuit TVCI
- camera video
- camera video exterior



TRIMIS LA
7.10.2019

Categoria de importanta C.
Clasa de importanta III.

Proiectant General : SC PLANSHOW SRL								
ARGUS S.R.L. Sf. Gheorghe cod fiscal:6604910 str. Daczo, nr.22					J14/885/1994 Tel.:0744638373			
Specificatie		Nume	Semnatura	Scara:			Beneficiar: MUN. SFANTU GHEORGHE	
Sef proiect		arh. Zsigmond P.		1:100			Nr.Proiect spec.: ARG-34/19	
Proiectat		ing. Kilyen Alexandru		Data:			Amplasament: MUN. SF. GHEORGHE, ZONA ORKO, FN., JUD. COVASNA	
Desenat		ing. Kilyen Alexandru		10.2019			Titlu proiect: CONSTRUIRE CENTRU COMUNITAR INTEGRAT DIN ORKO	
							Titlu plansa: SISTEM DE ALARMARE INCENDIU SISTEM DE ALARMARE EFRACTIE CCTV + CONTROL ACCES	
							Faza: S.F.	
							Plansa nr.: Ara-01	
							PLAN DEMISOL	



LEGENDA:

- | | | | | | |
|--|--|--|--|--|-----------------------|
| | CAI - centrala de alarmare incendiu | | centrala anti efracție | | control acces |
| | F - detector fum adresabil | | tastatura | | DVR |
| | T - detector temperatura adresabil | | circuit anti efracție | | circuit TVCI |
| | B - buton de incendiu adresabila | | sirena exterioara | | camera video |
| | Si - sirena interioara adresabila, 80db | | sirena interioara | | camera video exterior |
| | Sext - sirena exterioara autonoma, 112db | | contactor magnetic | | |
| | cablu J - Y(St)-Y 2 x 0,75 mmp E30 | | PIR cu senzor de spart geam si antimasking | | |

















Proiectant General :SC PLANSHOW SRL				Beneficiar: MUN. SFÂNTU GHEORGHE		Nr.Proiect spec.: ARG-34/19
ARGUS S.R.L. Sf. Gheorghe cod fiscal:6604910 J14/885/1994 str. Daczo, nr.22 Tel.:0744638373				Amplasament: MUN. SF. GHEORGHE, ZONA ORKO, FN., JUD. COVASNA		
Titlu proiect: CONSTRUIRE CENTRU COMUNITAR INTEGRAT DIN ORKO				Titlu plansa: SISTEM DE ALARMARE INCENDIU SISTEM DE ALARMARE EFRACTIE CCTV + CONTROL ACCES		Faza: S.F.
Specificatie Nume Semnatura Scara: 1:100				Data: 10 2019		
Sef proiect arh. Zsigmond P.				PLAN PARTER		Plansa nr.: Ann-02
Proiectat ing. Kilyen Alexandru						
Desenat ing. Kilyen Alexandru						

Categoria de importanta C.
Clasa de importanta III.



LEGENDA:

-  CAI - centrala de alarmare incendiu
-  F - detector fum adresabil
-  T - detector temperatura adresabil
-  B - buton de incendiu adresabila
-  Si - sirena interioara adresabila, 80db
-  Sext - sirena exteriora autonoma, 112db
-  cablu J - Y(St)-Y 2 x 0,75 mmp E30

-  control acces
-  centrala anti efracție
-  tastatura
-  circuit anti efracție
-  sirena exteriora
-  sirena interioara
-  contactor magnetic
-  PIR cu senzor de spart geam si antimasking

-  BD - buton desfumare
-  T x - kit de actionare trapa de fum
-  DVR
-  circuit TVCI
-  camera video
-  camera video exterior







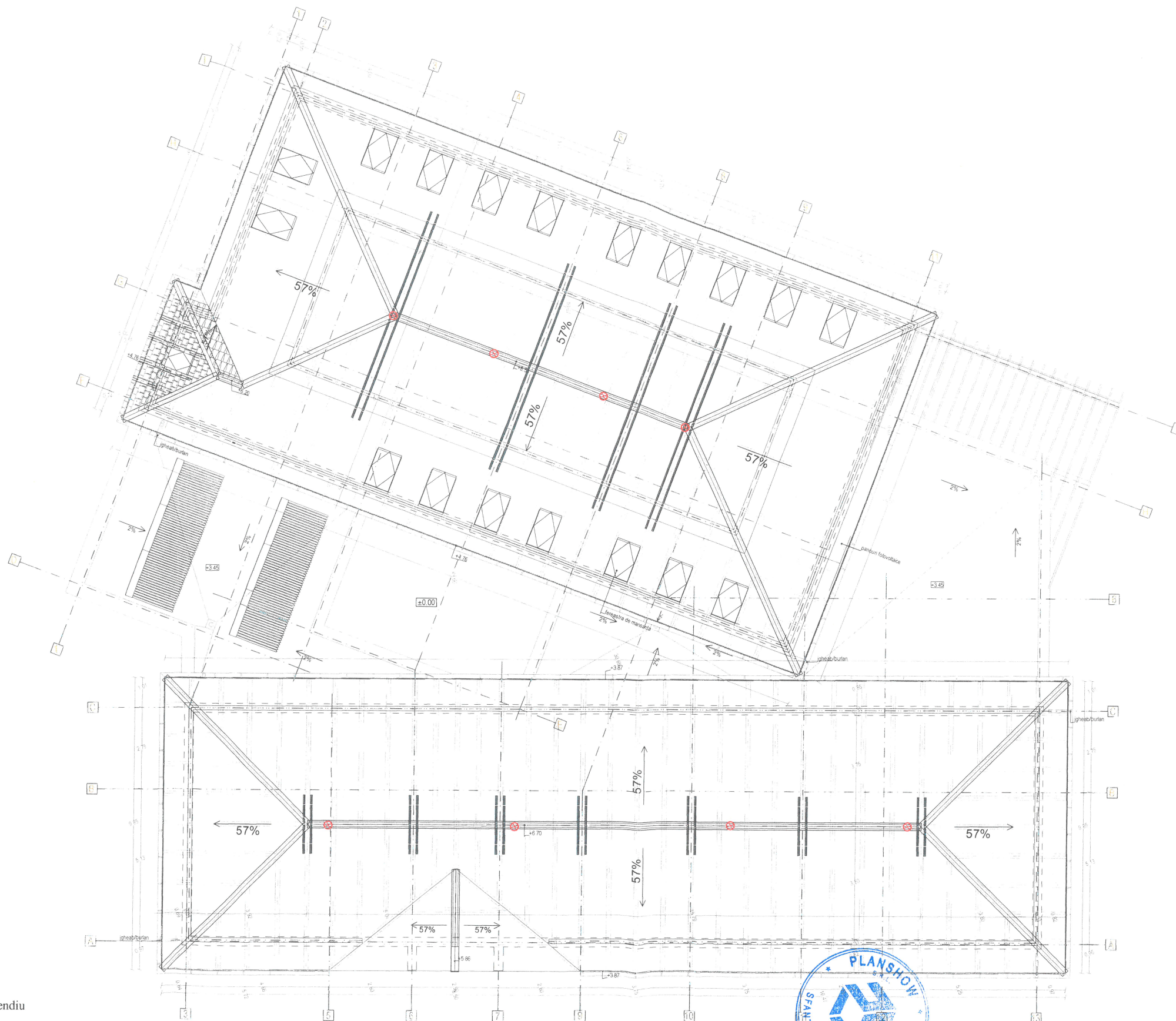

COPIA
SFANTU GHEORGHE

Categoria de importanta C.
Clasa de importanta III.

Proiectant General :SC PLANSHOW SRL				Beneficiar: MUN. SFÂNTU GHEORGHE		Nr.Proiect spec.: ARG-34/19
ARGUS S.R.L. Sf. Gheorghe cod fiscal:6604910 J14/885/1994 str. Daczo, nr.22 Tel.:0744638373				Amplasament: MUN. SF. GHEORGHE, ZONA ORKO, FN., JUD. COVASNA		
Titlu proiect: CONSTRUIRE CENTRU COMUNITAR INTEGRAT DIN ORKO				Titlu plansa: SISTEM DE ALARMARE INCENDIU SISTEM DE ALARMARE EFRACTIE CCTV + CONTROL ACCES		Faza: S.F.
Specificatie	Nume	Semnatura	Scara: 1:100	PLAN PARTER		Plansa nr.: Arq-03
Sef proiect	arh. Zsigmond P.		Data: 10.2019			
Proiectat	ing. Kilyen Alexandru					
Nesemat	ing. Kilven Alexandru					



LEGENDA:

-  CAI - centrala de alarmare incendiu
-  F - detector fum adresabil
-  T - detector temperatura adresabil
-  B - buton de incendiu adresabila
-  Si - sirena interioara adresabila, 80db
-  Sext - sirena exterioara autonoma, 112db
-  cablu J - Y(St)-Y 2 x 0,75 mmp E30

COMUNA SF. GHEORGHE
 JUDEȚUL COVASNA
 510100/2019

Categoria de importanta C.
Clasa de importanta III.

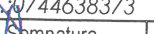
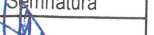
Proiectant General :SC PLANSHOW SRL				Beneficiar: MUN. SFÂNTU GHEORGHE		Nr.Proiect spec.: ARG-34/19
ARGUS S.R.L. Sf. Gheorghe cod fiscal:6604910 str. Daczo, nr.22 Tel:0744638373				Amplasament: MUN. SF. GHEORGHE, ZONA ORKO, FN., JUD. COVASNA		
Titlu proiect: CONSTRUIRE CENTRU COMUNITAR INTEGRAT DIN ORKO				Titlu plansa: SISTEM DE ALARMARE INCENDIU SISTEM DE ALARMARE EFRACȚIE CCTV + CONTROL ACCES		Faza: S.F.
Specificatie		Nume	Semnatura	Scara: 1:100	PLAN POD	
Sef proiect		arh. Zsigmond P.		Data: 10.2019	Plansa nr.: Ara-04	
Proiectat		ing. Kilyen Alexandru				
Desenat		ing. Kilyen Alexandru	